ANDHRA JYOTI, VIJAYAWADA Regd: No. HV337

ఉదయం

★ ★ ★ Telephones: 74212, 74343

ఆంధ్రజ్యోతి

ఎడిటర్ : నార్ల వెంకటేశ్వరరావు

ఆంధ్రజ్యోతి
సచిత్ర వారపత్రిక
★
మీ పటుందానికి ఉత్తమ కాలక్షేపసాధనం
వారం వారం తప్పక చదవండి.
వెల : 60 పైసలు

సంపుటి 15
సంచిక 340

విజయవాడ, జూన్ 14, 1975 శనివారం

6 పేజీలు
25 పైసలు

PAPER PLANTS
Grams : Paper Board Phones : 2038 2562
గౌతమీ స్ట్రా బోర్డు ఇండస్ట్రీస్
6—16—4; రాజావారి వీధి,
రాజమండ్రి—1.
చేపడు మిల్లు మెషినరీ మరియు అట్టల తయారు మెషినరీ స్వల్ప ధరలకు మరియు స్వల్పకాలంలో సప్లయి చేయబడును.

గుజరాత్‌లో కొత్తమంత్రివర్గంఏర్పాటుకు జనతాఫ్రంట్ సన్నాహాలు

ఫలితాలు ప్రకటించిన 180 స్థానాలలో ఫ్రంటుకు 87, కాంగ్రెసుకు 74 లభ్యం

అహ్మదాబాద్, జూన్ 13—182 మంది సభ్యులుగల గుజరాత్ అసెంబ్లీకి జరిగిన మధ్యంతరం ఎన్నికలలో ఎ పార్టీకి స్పష్టమైన మెజారిటీ లేదు. వెలువడిన ప్రకటించిన 180 స్థానాలలో జనతా ఫ్రంటు 87 స్థానాలు, కాంగ్రెసు 74 స్థానాలు లభించాయి.

ఇది ఇందిరా గాంధీకి తీవ్ర పరాభవంగా ఎన్నికై ఉన్నత పదవిలో మంత్రివర్గ ఏర్పాటుకు సన్నాహాలు ప్రారంభించి చిమన్‌భాయ్ పటేల్ నాయకత్వంలో జనతా ఫ్రంటు మధ్యంతరం ఎన్నికలకు సిద్ధమవుతోంది. ఇప్పటికే ఆ పార్టీకి చెందిన ఎమ్మెల్యేలు రాష్ట్రపతి భవన్ వద్ద తమ సంఖ్యాబలాన్ని తెలియజేశారు. ఆ పార్టీ నాయకుడు ఎన్నికల ఫలితాలు వెలువడిన తరువాత ఆ పరిస్థితి ఏర్పడుతుందని ఆశించారు.

ఈ ఎన్నికలలో కాంగ్రెసు బలం బాగా తగ్గిపోవడమే కాకుండా, అనేకమంది ప్రముఖులు ఓడిపోయారు. వారిలో ప్రముఖ ఓడిపోయిన వారిలో ఆర్థిక మంత్రి జీవరాజ్ మెహతా, విద్యామంత్రి ఇందుభాయ్ పటేల్ ఉన్నారు. ఆరోగ్య మంత్రి ఆర్ కె పటేల్ ఓడిపోయారు. ఆయన ఆరోగ్య మంత్రిగా ఉన్నారు. ఆయన ఓడిపోవడం ఆశ్చర్యకరమైన విషయం. ఆయన ఓడిపోవడం ఆయన పార్టీ అభ్యర్థి ఆయనకు వ్యతిరేకంగా పోటీ చేయడం వల్ల ఆయన ఓడిపోయారు

1975 జూన్ 14 శనివారం	1975 జూన్ 15 ఆదివారం
శ్రీ రాక్షస నామ సంవత్సర జ్యేష్ఠశుద్ధ సమీ: వా॥4-04 ఆశ్లేష: వా॥ 5-40 వ: ఉ॥ 7-4 మొ 8-35 తు వ: తె॥ 4-50 మొ	శ్రీ రాక్షస నామ సంవత్సర జ్యేష్ఠ శుద్ధ పక్షి: వా॥ 1-43 మఘ: వా॥ 4-0 వర్జ్యం: ఉ 6-20 తు వ రా॥ 11-37 మొ 12-07 తు

ఆంధ్రజ్యోతి

"తమసో మా జ్యోతిర్గమయ"

"ఆవేశాలు తగవు"

"ప్రధాని వెంటనే రాజీనామా చేయాలి" అని కొందరు, "ఏమైనా సరే ప్రధాని రాజీనామా చేయరాదు" అని మరికొందరు నినాదాలు ప్రారంభించారు. ఏ దృష్టినుంచి చూచినా, ఇవి రోజనీయమైన నినాదాలే!

అలహాబాదు హైకోర్టు తీర్పువచ్చి పట్టుమని పదిగంటలైనా కాకముందే, ఈ నినాదాలు ప్రారంభమైనాయి దీన్ని బట్టి ఇవి ఆవేశపూరితమైన నినాదాలు కాని, ఆలోచనా ప్రేరితమైనవి కావని తెలుస్తున్నది.

కొన్ని వారాలపాటు కాదు నెలలపాటు కాక, నాలుగేళ్ళకు పైగా అలహాబాదు హైకోర్టులో ప్రధాని ఎన్నిక చెల్లనేరదని శ్రీ రాజ్‌నారాయణ్ పెట్టిన అర్జీ విచారణ జరిగింది. విచారణ ప్రారంభించిన జడ్జి రిటైర్ కాగా, మరొకరు తిరిగి విచారణ ప్రారంభించారు. ఆ రెండవ జడి పదమీరాలం సయితం విచారణ మధ్యలో ముగిసిపోయినందున, మూడవ జడ్జి మూడవ సారి తిరిగి మొదటికి వెళ్ళవలసి వచ్చింది. ఈలోపల రెండు సార్లు ఏదో ఒక వివాదాంశంపై సుప్రీంకోర్టుకు ఈ అర్జీకి సంబంధించిన పార్టీలు అప్పీలు చేసుకొనడం జరిగింది.

అటు తర్వాత దాదాపు ఏడాదిపాటు విచారణ జరిపి, శ్రీ జె. ఎమ్. లాల్ సిన్హా 258 పేజీల తీర్పు చెప్పారు. తీర్పు పూర్తి పాఠాన్ని చదవడం మాట అటుంచి, దాన్ని కంటితో చూడనైనా చూడకుండానే ఒకరిని మించి మరొకరు గొంతెత్తి నినాదాలు చేస్తున్నారు.

ఇటీవలి మన దేశ చరిత్రలో ప్రశాంతంగా, సుదీర్ఘంగా, విజ్ఞతాపూర్వకంగా ఆలోచించవలసిన సన్నివేశం ఎదైనా వుందంటే, అది ఈనాటిదే! ఈ విషయాన్ని దృష్టిలో పెట్టుకునే జడ్జి శ్రీ సిన్హా తన తీర్పు అమలులోకి రావలసింది రెండు రోజుల తర్వాతనే అని స్పష్టంచేశారు. అయినా, శ్రీమతి ఇందిరా గాంధీ అనుయాయులవలె ఆమె వ్యతిరేకులు సయితం ఈ పద్ధతిని ఆలోచనకు వినియోగించుకొనడానికి మారుగా ఆవేశానికి లోనౌతున్నారు.

జడ్జి శ్రీ సిన్హా తీర్పు కల్పించిన ఇరవై రోజుల వ్యవధి లోపల సుప్రీంకోర్టుకు ప్రధాని ఇందిరా గాంధీ అప్పీలుకు వెళ్ళవచ్చునని నిర్ధారణగా అనుకోవచ్చు అయినప్పుడు, ఆమె వెంటనే రాజీనామా చేయవలెనో, లేక తాను అప్పీలును విచారించి తీర్పు చెప్పగల వరకు ఆమె పదవిలో కొనసాగవచ్చునో సుప్రీంకోర్టు స్వయంగా చెప్పగలదు. అయినప్పుడు, ఈ రోజు ఆవేశాలు పెంచుకొనడం దేనికి? అసలే క్లిష్టమైన సమస్యను నినాదాలతో క్లిష్టతరం చేయడం దేనికి?

తన ముందుకు అప్పీలు వచ్చినప్పుడు సుప్రీంకోర్టు ఏమి ఆదేశ మివ్వనున్నదో తెలుసుకొనగలవరకు వేచివుండక "వెంటనే ప్రధాని రాజీనామా" అని నినాదాలు చేస్తున్నవారు "మన న్యాయస్థానాలను మనం గౌరవించాలి" అని వాదిస్తున్నారు నిజమే! కాని, హైకోర్టుపైన సుప్రీంకోర్టు లేదా? లేనిదే చివరి మాటకాదా? అయినప్పుడు, సుప్రీంకోర్టు ఈ విషయంలో ఏమి చెప్పగలదో వేచి చూడ నక్కరం లేదనడం మన న్యాయస్థానాలను మనం గౌరవించడం కాగలదా?

పోతే, అలహాబాదు హైకోర్టు తీర్పును భారుచేయ నక్కర లేదని, అసలు ఎన్నికల అక్రమ విచారణ సందర్భంలో మన హైకోర్టుల హక్కులను పరిమితం చేయాలని శ్రీమతి ఇందిరా గాంధి అనుయాయులు ప్రారంభించిన నినాదాలు కూడా అనుచితమైనవే, ప్రమాదభరితమైనవే.

ఉభయసభలు ఈ నాడు చేస్తున్న నినాదాలవల్ల అసలు సమస్య మరుగున పడిపోతుంది: కొత్త సమస్యలు ముందుకు వస్తాయి, ఆవేశకావేషాలు పెరిగిపోయి, దేశం అసర్థాల పాలౌతుంది.

'శ్రీమతి ఇందిర అధికారంలో కొనసాగడం సిగ్గుచేటు'

అలహాబాద్ హైకోర్టు తీర్పుపై శ్రీ జయప్రకాశ్ నారాయణ్ వ్యాఖ్య

పాట్నా, జూన్ 13— శ్రీ జయప్రకాశ్ నారాయణ్ ఎన్నిక చెల్లనిదని, ప్రజల ఎన్నిక ద్వారా అధికారం పట్టి పదవిలోనికి అనుచరులతో కూడా కొనసాగడం సిగ్గుచేటు అని విమర్శించారు.

శ్రీ బిజూ పట్నాయక్

న్యూఢిల్లీ, జూన్ 13 — అలహాబాద్ హైకోర్టు తీర్పు అనంతరం ప్రధాని మంత్రి రాజీనామా చేసి వుంటే సంతోషించేవారు వి తిమిళనాడు ముఖ్యమంత్రి శ్రీ కరుణానిధి అన్నారు.

దేశ రాజకీయ జీవితంలో సత్యం ప్రధాన మైనదని మరొక అభిప్రాయపడ్డారు.

శ్రీ శాంతిభూషణ్

న్యూఢిల్లీ, జూన్ 13 — తమ రాజకీయ జీవితంలో అలహాబాద్ హైకోర్టు తీర్పులో శ్రీ రాజ్‌నారాయణ్ తరఫున వాదించిన శ్రీ శాంతిభూషణ్ ఒక ప్రకటనలో ఇలా పేర్కొన్నారు:

"ఎన్నికల పద్ధతిని దుర్వినియోగం చేయడానికి వివిధ రూపాలపై జరిపిన దుష్ప్రచారాలు అభిప్రాయం దేశంలో ఇప్పటికీ జరిగే ఎన్నికల స్వభావాన్ని మార్చకపోగా మార్చి వేస్తుంది. ఇది ప్రజాస్వామ్యాన్ని పటిష్టం చేస్తుంది."

"ప్రధాన మంత్రి అప్పీలును సుప్రీం కోర్టు స్వీకరించినట్లయితే మొత్తం కేసును విస్తృత దృష్టిలో పరిశీలించి తీర్పు వ్యక్తంచేసి అభిప్రాయం దేశంలో ఇప్పుడు

శ్రీమతి గాంధి ప్రధానిగా కొనసాగాలని పలువురు ముఖ్యమంత్రుల అభ్యర్థన

న్యూఢిల్లీ, జూన్ 13—

ప్రధాని ఎన్నికను రద్దుచేస్తూ అలహాబాద్ హైకోర్టు తీర్పునివ్వడంతో ఏర్పడిన పరిస్థితిని కాంగ్రెసు వార్ల మెంటరీ బోర్డు. పలు రాష్ట్రాల ముఖ్యమంత్రులు సమీక్షించి ప్రధాని పదవిలో కొనసాగాలని, ఆమె అనుసరిస్తున్న అధ్యుదయకర విధానాల అమలుకు యావత్తు జాతి ఆమెకు అండగా నిలువగలదని స్పష్టంచేసి, ఆమె నాయకత్వంలో పరిపూర్ణ విశ్వాసాన్ని వ్యక్తంచేశారు.

అన్ని రాష్ట్రాలలో వి కాంగ్రెసు పార్టీ, ప్రజల ప్రధాని శ్రీమతి గాంధి వెనుకవున్నారని, ఇక్కడి కాంగ్రెస్ కార్యాలయంలో సమావేశం అవుతున్న వివిధ కాంగ్రెస్ ముఖ్యమంత్రులు వెల్లడించారు.

కేంద్ర మంత్రివర్గం సభ్యులు అంతకు ముందు ప్రధానికి పూర్తి మద్దతు తెలిపిన విషయాన్ని, ముఖ్యమంత్రులు కూడా తమ మద్దతు ప్రధానికి వున్నట్లు ప్రకటించారు.

అలహాబాద్ హైకోర్టు తీర్పుపై ప్రధాని సుప్రీంకోర్టును అపీలు చేస్తున్నారు. సుప్రీంకోర్టుదే అంతిమ తీర్పు. ఆమెకు శ్రీమతి గాంధి ఇంకా విశ్వాసం ఉన్నట్లు ప్రకటించారు.

ఆమెకు హైదరాబాద్‌నుంచి ఇక్కడికి బయలుదేరేముందు దేశానికి మార్గదర్శకత్వంచేయడానికి ఎదవిలో కొనసాగాలని ప్రధానికి శ్రీ రావు విజ్ఞప్తి చేశారు.

నేటి ఈ సమావేశానికి ముఖ్యమంత్రులు శ్రీ జస్వీలాల్ (హర్యానా), శ్రీ పి. సి. సేథీ (మధ్యప్రదేశ్), శ్రీ జైలలితాంగ్ (ఎ జాబు) శ్రీ జె. ఎన్. మిశ్రా (గోవా), శ్రీ ఎస్. ఎన్. రాయ్, శ్రీ హరిదేవ్ జోషి (రాజస్థాన్) వచ్చారు.

సంక్షోభం ఏర్పడగలదని శ్రీ ధర్మపత్సలం వ్యాఖ్య

"దేశంలో రాజకీయ సంక్షోభం ఎదుర్కొనే పరిస్థితి ఏర్పడగలదు. ప్రధాని శ్రీమతి ఇందిరా గాంధి తమ సహజనిర్దేశమైన స్థిరచిత్తంతో దృఢ సంకల్పంతో దానిని పరిష్కరించగలరని నేను నమ్మకం మాకే ముఖ్యమంత్రి శ్రీ ధర్మపత్సలం వ్యాఖ్యానించారు.

"శ్రీమతి ఇందిరా గాంధి నాయకత్వం కొనసాగాలని దేశ ప్రజలు కాంక్షిస్తారు" అని ఆయన అన్నారు.

ఇటీవల కొంతకాలంగా న్యాయస్థానాల పట్ల ప్రజల విశ్వాసం క్షీణిస్తూ వచ్చినందని ఈ తీర్పువల్ల అది మరింత పెరుగుతుందని వీళ్లూర్ మాజీ ముఖ్యమంత్రి శ్రీ కరుణానిధి వ్యాఖ్యానించారు.

రాజీనామా చేయాలని శ్రీ మోహన్ ధారియా సూచన

"ప్రధాని శ్రీమతి ఇందిరా గాంధి స్వచ్ఛందంగా తమ పదవికి రాజీనామా చేయాలని. మన పార్లమెంటరీ ప్రజాస్వామ్యం శ్రేయస్సు దృష్ట్యా ఆదర్శ వాయమైన సంప్రదాయం నేడు "అల్పాలని" కేంద్ర మాజీ మంత్రి శ్రీ మోహన్ ధారియా పూనాలో నేడొక ప్రకటనలో నూచించారు.

ప్రధాని నివాసం వద్ద విద్యార్థుల ప్రదర్శన

ఢిల్లీ యూనివర్సిటీ విద్యార్థులు, సమీపవాసి యువజనసభ సభ్యులు అయిన సుమారు యువజనులు ప్రధాని నివాసంముందు ప్రదర్శన జరిపారు.

"అలహాబాద్ జయప్రకాశ్ జిందాబాద్", "ఇందిరాగాంధి నియంతృత్వాన్ని ప్రజలు నిరసిస్తున్నారు", "ఇందిరా గాంధి రాజీనామా చేయాలి" అని వారు నినాదాలు చేశారు.

కొంతమంది యువకులతోనాటు సుమారు డజన్‌మంది యువకులు కాంగ్రెస్ కార్యకర్తలు ఆ ప్రదర్శకులైనప్పటికీ కార్యకర్తలు అక్కడి నుంచి లాగివేశారు.

ప్రధానికి కాంగ్రెస్ పార్లమెంటరీ బోర్డు విజ్ఞప్తి

ప్రధాని మంత్రిగా దేశానికి నాయకత్వం వహించి, దూరదృష్టిగలిగిన కొనసాగాలని కేంద్ర కాంగ్రెస్ పార్లమెంటరీ బోర్డు నేడు శ్రీమతి ఇందిరా గాంధికి విజ్ఞప్తిచేసింది.

ఈ మేరకు ప్రధాని లేకుండా కాంగ్రెస్ అధ్యక్షుడు శ్రీ డి. కె. బరువా ప్రధానికి సందేశం పంపారు.

నేడు సాయంత్రం 4.5 నిముషాలపాటు సమావేశం జరిగింది. ఈ సమావేశానికి శ్రీమతి గాంధి హాజరుకాలేదు.

శ్రీ బరువాతోనాటు, సర్వశ్రీ జగజీవన్ రామ్, కె. సి. పంత్, యశ్వంతరావ్ చవాన్, ఎస్. ఎన్. రాయ్ హాజరయ్యారు.

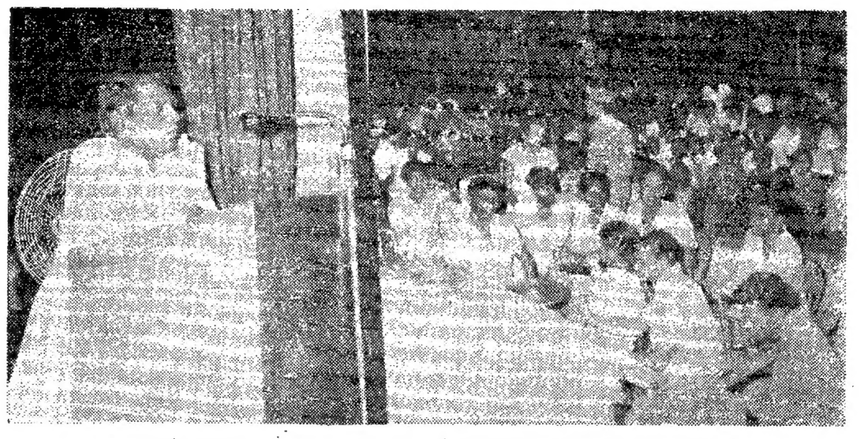

తెనాలిలో జరిగిన జిల్లా కాంగ్రెసు రాజకీయ శిక్షణ శిబిరంలో ప్రసంగిస్తున్న కేంద్రమంత్రి శ్రీ కొత్త రఘురామయ్య

రాష్ట్ర విద్యుచ్ఛక్తి బోర్డు బాండ్ల విక్రయం పూర్తి

హైదరాబాద్, జూన్ 13— ఆంధ్రప్రదేశ్ విద్యుచ్ఛక్తి బోర్డు 1981 బాండ్లు నేడు విక్రయం ప్రారంభించిన కొద్ది నిముషాలలోనే అన్నిటి మంచి అమ్ముడుపోయాయి. మొత్తం 1025 లక్షల రూపాయలమేరకు ఈ బాండ్లను విక్రయించారు. అందులో ఈ బాండ్ల విక్రయాన్ని వెంటనే నిలిపివేశారు.

ప్రధానిలో ముఖ్యమంత్రి శ్రీ వెంగళరావు సమావేశం

న్యూఢిల్లీ, జూన్ 13— ఆంధ్రప్రదేశ్ ముఖ్యమంత్రి శ్రీ జె. వెంగళరావు నిన్న రాత్రి ఇక్కడికి రాగానే ప్రధాని శ్రీమతి ఇందిరా గాంధితో సమావేశం జరిపారు.

ఆయన హైదరాబాద్‌నుంచి ఇక్కడికి బయలుదేరేముందు దేశానికి మార్గదర్శకత్వంచేయడానికి ఎదవిలో కొనసాగాలని ప్రధానికి శ్రీ రావు విజ్ఞప్తి చేశారు.

పదవిలో కొనసాగాలని నిర్ణయం: ప్రధాని ప్రకటన

న్యూఢిల్లీ, జూన్ 13— తాను ప్రజలకు సేవచేయడం కొనసాగించగలనని ప్రధాని శ్రీమతి గాంధి నేడిక్కడ అన్నారు.

తన నివాసం ఎదుట గుమిగూడిన వేలాది మందికి ఉద్దేశించి ఆమె ప్రసంగిస్తూ "ప్రజల విశ్వాసంతో" పేదరికాన్ని పారద్రోలి, నూతన సమాజాన్ని స్థాపించేందుకు కృషిచేయనాగిందుగలదన్నారు.

"మనం ముందుకూడా సవాళ్ళను ఎదుర్కొనవలసి వస్తుంది. వాటిని ఎదుర్కొనడం కొనసాగిందాలి" అని ఆమె అన్నారు.

ప్రధానికి ఎం. పి. ల విజ్ఞప్తి

సీనియర్ నాయకులతోసహా 150 మంది పార్లమెంటుసభ్యులు నేడు ప్రధానికి ఆమె నివాసంలో కలుసుకుని పదవిలో కొనసాగవలసిందిగా కోరారు.

ఆమె నాయకత్వంలో పూర్తి విశ్వాసాన్ని ప్రకటించారు.

తన ఎన్నిక విషయంలో హైకోర్టు తీర్పుపై తన నిర్ణయం సుప్రీంకోర్టునని, ఈ సందర్భమైన పోరాటం కొనసాగుతుందని ఆమె సభ్యులకు వివరించారు.

తర్వాత ఆమె ఎం. పి. లతోపాటు నివాస గృహం బయటికివచ్చి, నేరుగున్న చేలామంది ప్రజలను అభివందనాలు తెలిపారు.

ఆంక్షకుముందు సమ్మతి ఎ. ఐ. సి. సి. కార్యాలయంలో సమావేశమై, ప్రధానికి అధికారంలో కొనసాగాలని కోరుతూ తీర్మానించారు.

ప్రధానికి తమ సంపూర్ణమద్దతును తెలుపుతూ ఆదివారంనాడు జరిగిన కేబినెట్ సమావేశం తీర్మానించింది.

ఆ తరువాత కేంద్ర మంత్రులు శ్రీ డి. కె. బరువా, శ్రీ జగజీవన్‌రామ్, శ్రీ ఉమాశంకర్ దీక్షిత్ మాట్లాడారు.

తీర్పు పర్యవసానంపై ఢిల్లీలో ప్రజల తర్జనభర్జనలు

న్యూఢిల్లీ, జూన్ 13— దేశరాజధానిలో నేటి ఉదయం ఉద్రిక్తతలతో కూడిన ప్రశాంత వాతావరణం సర్వత్రా అవరించింది. హోటళ్ళలో, బస్సు స్టాండులవద్ద పాన్‌షాపుల వద్ద, ప్రభుత్వ కార్యాలయాలలో ప్రజలు గుంపులుగా కూడి ప్రధాని ఎన్నిక చెల్లదంటూ అలహాబాద్ హైకోర్టు చెప్పిన తీర్పు ప్రాముఖ్యతను ఎవరికి తోచిన విధంగా వారు వ్యాఖ్యానించారు.

"శ్రీమతి ఇందిరా గాంధి నాయకత్వం కొనసాగాలని దేశ ప్రజలు కాంక్షిస్తారు" అని ఆయన అన్నారు.

ఇటీవల కొంతకాలంగా న్యాయస్థానాల పట్ల ప్రజల విశ్వాసం క్షీణిస్తూ వచ్చినందని ఈ తీర్పువల్ల అది మరింత పెరుగుతుందని వీళ్లూర్ మాజీ ముఖ్యమంత్రి శ్రీ కరుణానిధి వ్యాఖ్యానించారు.

రాజ్‌నారాయణ్ ఇంటివద్ద ఆనందోత్సాహాలు

అలహాబాద్ హైకోర్టు తీర్పు వార్త అందుకోగానే శ్రీ రాజ్‌నారాయణ్ ఇంటి వద్ద ఆనందోత్సాహాలు వెల్లివిరిశాయి.

ఎలుగెత్తి ప్రతిధ్వని అయేలా వెంటనే అక్కడికివచ్చి శ్రీ రాజ్‌నారాయణ్‌ను కౌగిలించుకొని ఈ మహావిజయం సాధించినందుకు అభినందనలు తెలిపారు.

ప్రధాని రాజీనామా చేయాలని శ్రీ మోహన్ ధారియా సూచన

"ప్రధాని శ్రీమతి ఇందిరా గాంధి స్వచ్ఛందంగా తమ పదవికి రాజీనామా చేయాలని. మన పార్లమెంటరీ ప్రజాస్వామ్యం శ్రేయస్సు దృష్ట్యా ఆదర్శ వాయమైన సంప్రదాయం నేడు "అల్పాలని" కేంద్ర మాజీ మంత్రి శ్రీ మోహన్ ధారియా పూనాలో నేడొక ప్రకటనలో నూచించారు.

ప్రధాని నివాసం వద్ద విద్యార్థుల ప్రదర్శన

ఢిల్లీ యూనివర్సిటీ విద్యార్థులు, సమీపవాసి యువజనసభ సభ్యులు అయిన సుమారు యువజనులు ప్రధాని నివాసంముందు ప్రదర్శన జరిపారు.

"అలహాబాద్ జయప్రకాశ్ జిందాబాద్", "ఇందిరాగాంధి నియంతృత్వాన్ని ప్రజలు నిరసిస్తున్నారు", "ఇందిరా గాంధి రాజీనామా చేయాలి" అని వారు నినాదాలు చేశారు.

కొంతమంది యువకులతోనాటు సుమారు డజన్‌మంది యువకులు కాంగ్రెస్ కార్యకర్తలు ఆ ప్రదర్శకులైనప్పటికీ కార్యకర్తలు తీసివేశారు.

పోలీసులు ప్రదర్శకులను అక్కడి నుంచి లాగివేశారు.

ప్రధానికి కాంగ్రెస్ పార్లమెంటరీ బోర్డు విజ్ఞప్తి

ప్రధాని మంత్రిగా దేశానికి నాయకత్వం వహించి, దూరదృష్టిగలిగిన కొనసాగాలని కేంద్ర కాంగ్రెస్ పార్లమెంటరీ బోర్డు నేడు శ్రీమతి ఇందిరా గాంధికి విజ్ఞప్తిచేసింది.

ఈ మేరకు ప్రధాని లేకుండా కాంగ్రెస్ అధ్యక్షుడు శ్రీ డి. కె. బరువా ప్రధానికి సందేశం పంపారు.

నేడు సాయంత్రం 4.5 నిముషాలపాటు సమావేశం జరిగింది. ఈ సమావేశానికి శ్రీమతి గాంధి హాజరుకాలేదు.

శ్రీ బరువాతోనాటు, సర్వశ్రీ జగజీవన్ రామ్, కె. సి. పంత్, యశ్వంతరావ్ చవాన్, ఎస్. ఎన్. రాయ్ హాజరయ్యారు.

హైదరాబాద్‌లో రాయల్ హోటల్‌కు బి రిహానా

విస్తృత అక్రమ వినియోగంపై

("ఆంధ్రజ్యోతి" ప్రతినిధి)

హైదరాబాద్, జూన్ 13— నాంపల్లిలోని ఏస్సార్ రాయల్ హోటళ్ళకు సీలులేని విస్తృత అక్రమంగా నిరహమాగుస్తున్నట్లు విస్తృత్ అక్రమ వినియోగం ఇంకా ఇంకా ఇంకా

ఆంధ్రప్రదేశ్ స్టేట్ రోడ్ ట్రాన్స్‌పోర్టు కార్పొరేషన్

ఫారం S. T. U.

స్కీము నెం. 17/75

(ఆంధ్రప్రదేశ్ మోటారు వాహనముల రూల్సు 1964 యొక్క 315 వ రూలు)

పవర్డ్ వెహికిల్స్, యిన్‌క్లుడెడ్ మీద వ్యయములో మోటారుమీద కోర్టు ఆఫ్ అడ్జుడికేటరు నిర్ణయించుటకుగాను. రాష్ట్ర రవాణా సంస్థ ఒక పథకము తయారుచేయుట ప్రయోజనములో పొందిగిన పబ్లిక్ ప్రయోజనములకొరకు షెడ్యూలు 1 లో తెలియపరచిన్నట్టు ఏరియా/రూటులలో రాష్ట్ర రవాణాసర్వీసును అవసరమైనందున ఆంధ్రప్రదేశ్ స్టేట్ రోడ్ ట్రాన్స్‌పోర్టు కార్పొరేషన్ చే నడిపించేందుకు కార్పొరేషన్ అభిప్రాయపడుతున్నది.

మరియు అందుచేత ఈ అవసరముకొరకై దిగువ వివరించిన షెడ్యూలు II లో తెలియపర్చబడిన్నట్టు రాష్ట్ర రవాణా సంస్థ ఒక పథకాన్ని సిద్ధము చేసినది. అది పబ్లిక్‌కు తెలియపర్చుటకు మోటారు వాహనముల చట్టము 1939 యొక్క 68-సి సెక్షన్ క్రింద కోరబడిన విధంగా ఇక్కడ ప్రచురించబడినది.

షెడ్యూలు – I

పథకాన్నించిన స్కీముకు సంబంధించిన ఏరియా లేక రూటు

ఎ) విజ్గోండ–అడ్డగూడూరు.
బి) అడ్డగూడూరు–వోరిగొండ

షెడ్యూలు – II

1. రూటు (ఇయలదేడు కేంద్రాలు మరియు హెర్మినస్ మధ్యగల ముఖ్యమైన స్టేజీలు మరియు రూటు పొడవు)

ఎ) విజ్గోండ–అడ్డగూడూరు (వయా) నార్కెట్‌పల్లి, చిల్కూరు, నామవరపేట, వాగారం, వోరిగొండ, ఆలూరు × కొచ్చి అనాడేవూర్, మోత్కూరు, పాటిమట్ల మరియు మోత్కూరు × రోడ్డు (102 కి.మీ)

బి) అడ్డగూడూరు–వోరిగొండ వయా మోత్కూరు × రోడ్డు, పాటిమట్ల, మోత్కూరు, అనాడేవూర్ మరియు ఆలూరు × రోడ్డు (90 కి.మీ)

2. ఏరియా/ఇయలదేడు కేంద్రాలు మరియు హెర్మినస్ మధ్యగల ముఖ్యమైన స్టేజీలు మరియు రూటు పొడవు)

—

3. ఎక్కణ సర్వీసులా లేక మినిసర్ సర్వీసులా లేక రెండూనా.

మినిసర్ సర్వీసు, స్టేజ్ కారేజి.

4. పూర్తిగా లేదా పాక్షికంగా గాని లేదా ఇంకా ఇతర వ్యక్తులుగాని మినహాయింపులతో రాష్ట్ర రవాణా సంస్థ ఎత్తి రూటులను నడపవలసిన కనీసపరిమితి గరిష్ట మరియు కనిష్ట వాహనముల సంఖ్య.

దిగువ తెలియపర్చబడిన నోటులో పేర్కొనబడిన మినహాయింపులతో ఉద్దేశించబడిన రూటులో పూర్తిగా లేక పాక్షికంగా ఓవర్ లాపింగ్ అయిన రూట్లలో స్టేజ్ కారేజి సర్వీస్ కలిగివున్న అట్టి ఇతర వ్యక్తులతో కలుపుకొని ఉద్దేశించబడిన రూటులో స్టేజ్ కారేజి సర్వీస్ కలిగివున్న ఇతర వ్యక్తులు పూర్తి మినహాయింపులతో దిగువ తెలియపర్చబడిన కనీస సంఖ్యలు నడుపుటకు ఉద్దేశించబడినది.

ఎ) గరిష్ట సంఖ్య	4
బి) కనిష్ట సంఖ్య	1
సి) టైపు	పెబూన్
డి) కెపాసిటీ	44.60 సీటింగ్ కెపాసిటీ

దిగువ తెలియపర్చబడిన నోటులో పేర్కొనబడిన మినహాయింపులతో ఉద్దేశించబడిన రూటులో పూర్తిగా లేక పాక్షికంగా ఓవర్ లాపింగ్ అయిన రూట్లలో స్టేజ్ కారేజి సర్వీస్ కలిగివున్న ఇతర వ్యక్తులతో కలుపుకొని ఉద్దేశించబడిన రూటులో స్టేజ్ కారేజి సర్వీస్ కలిగివున్న ఇతర వ్యక్తులు పూర్తి మినహాయింపులతో దిగువ తెలియపర్చబడిన కనీస రౌండ్ ట్రిప్పులు నడుపుటకు పథకంలో పథకించబడినది.

	(ఎ) రూటు	(బి) రూటు
గరిష్ట సంఖ్య	4	8
కనిష్ట సంఖ్య	1	2

6. ప్రత్యేక పండుగలలో వచ్చుపోకడానికి వీలుగాను. సర్వీసు నిర్వహణలో రిజర్వులో వుంచ పథకించబడిన స్టేజ్ కారేజీల సంఖ్య.

హైదరాబాదులో షెడ్యూలు సర్వీసులలో నిర్వహించుటకు కావలసిన మొత్తం స్టేజులో 12½% రిజర్వుగా వుంచబడును.

7. వాహనాలకు హాల్టింగ్, నిర్వహణ మరియు మరమ్మతులు చేయుటకు తగు ఎర్పాట్లు.

వస్తువులున్న మరియు ఉద్దేశించబడిన ఎ.టి.ఎస్. అర్. టి.సి. డిపోలు హాల్టింగ్ నిర్వహణ మరియు వాహనాల మరమ్మత్తు సౌకర్యాలను సమకూర్చుతాయి.

8. ప్రయాణీకుల సౌకర్యానికి సౌలభ్యానికి చేయవలసిన ఎర్పాట్లు.

ముఖ్యమైన బ్రాంచ్ కేంద్రాలవద్ద బస్ స్టేషన్లు మరియు దారి ప్రక్కన షెల్టర్లు నిర్మించాలని పథకించబడినది. దీనికి అవసరంగా వేసవికాలములో ముఖ్యమైన ప్రదేశాలలో మంచినీటి సౌకర్యాల ఎర్పాట్లు చేయుటానికి పథకించబడినది.

9. రూటులో సర్వీసులకు పథకించిన ప్రైంటేబుల్స్ ప్రతులను ప్రచురించ పథకించిన స్థానాలు మరియు హాల్టులకు చేయవలసిన ఎర్పాట్లు.

బస్ స్టేషను నిర్మించాలని పథకించిన అన్ని ప్రధాన బ్రాంచ్ కేంద్రాలవద్ద ప్రైంటేబుల్ బోర్డులు ప్రచురించ పథకాయి.

10. ప్రయాణీకులు అడ్డంగా సామాగ్రి తీసుకు వెళ్ళడానికి అనుమతించాలని పథకించబడినదా.

ప్రయాణీకులకు మరియు వారి వస్తువులకు లగేజికి అనుగుణంగా వార్తాపత్రికల పార్సిళ్లు, వస్తువులు పెంటరాని పార్సిళ్లు మరియు పోస్టల్ మెయిల్ సంచులు అనుమతించబడతాయి.

11. రాష్ట్ర రవాణా సంస్థ నమ్మించాలని అభిప్రాయపడే ఇంకా సమాచారమైనా

—

(సం) అజిత్ సింగ్,
హోదా : జనరల్ మేనేజర్.
ఆంధ్రప్రదేశ్ స్టేట్ రోడ్ ట్రాన్స్‌పోర్టు కార్పొరేషన్. (రాష్ట్ర రవాణా సంస్థ)

ముషీరాబాద్,
హైదరాబాద్.
ది. 17-5-1975.

నోటు : స్కీము ఈ దిగువవాటికి వర్తించదు :—

1) ఇతర రాష్ట్ర రవాణా సంస్థలకు
2) టౌన్ సర్వీసు రూట్లలో స్టేజ్ కారేజి సర్వీసులు ప్రస్తుతం కలిగివున్నవారు.
3) ఉద్దేశించబడిన రూటులో 8 కి.మీ. కంటే మించని ఓవర్ లాపింగ్ టౌన్ సర్వీసు రూట్లలో తమ్మవ్వుతూ స్టేజ్ కారేజి సర్వీసులు కలిగివుండేవారు.
4) ఉద్దేశించబడిన రూటులో 8 కి.మీ. కంటే మించని ఓవర్ లాపింగ్ అట్టి రూటు లేక రూటులకు సంబంధించిన వాటిలో ప్రస్తుతం స్టేజ్ కారేజి సర్వీసు కలిగివున్నవారు.

వర్గీకృత ప్రకటనలు

ఏజెంట్లు కావలెను

మా బొమ్మల కాలెండర్లు మరియు వాటి స్టీలకు అమ్మడానికి చేయుటకు ఏజెంట్లు కావలెను. 45% కమీషన్ అని పైన బోనస్. సంప్రదించండి. PUSHPAM PROCESS: Sivakasi — 6-6-123

బోయి పది

నామోక్క 12 వ తరగతి నం. 1618 పోగొట్టుకోబోయినది. దొరికినవారు దిగువ చిరునామాకు అందివేసి బహుమతి పొందగలరు.

తా— వి. మోహన్‌రెడ్డి, s/o కృష్ణారెడ్డి విన్నయూరులం. P O నూర్యాపేట T() అర్జించినట్లు.

కావలెను

రేడియో బ్యూరోయిన్ కాలం

అవసరమైన — టి.వి.కృష్ణా

ఇంగ్లీషు లెక్చరర్లు, కామర్స్, ఫిజిక్స్ సబ్జెక్టులకు బోధించుటకు కాన్సుగ్రాడ్యుయేట్లు. ఇంటర్వ్యూ గ్రాడ్యుయేట్లు నుండి దరఖాస్తులు 28-6-75 లోగా కోరబడుచున్నవి.

ప్రిన్సిపాల్.

కనబడుట లేదు

పేరు: పిల్లుడు అబ్బాయి రామానాథ్ వయస్సు: 13 సంవత్సరములు. ఎత్తు: 3 – 0' రంగు: నలుపు

గుర్తులు: ఎడమకాలు ఎత్తు వుండును క్రింద పెదవి మీద పుట్టుమచ్చ గలదు.

మనూరు వచ్చి నెలలు నుండి కనిపించుటలేదు ఆచూకీ తెలియ జరపిన వారికి రు. 110/- లు బహుమానం మివ్వబడును.

అడ్రస్. సయ్యద్ వాజ్‌హుసేన్, వ్యాపారి వ్యాపారం, గుంటూరు-పాడు ఏజంటులారి పేట, గుంటూరు జిల్లా.

వేలంపాట ప్రకటన

ధాన్యం బహిరంగ వేలమువాట ప్రకటన కృష్ణా జిల్లా బందరు ఇచ్చుపేటలో వెంచేసియున్న శ్రీవేంకటేశ్వరస్వామివారి దేవస్థానమునకుచెందిన బందరుతాలూకా అర్తమూరు గ్రామం మామూలు తాలూకా 1974–75 సంవత్సరపు రావలసిన మక్తా ధాన్యం 16 బస్తాలు తేది 21–6–75 ఉదయం 9–00 గంటలకు అర్తమూరు గ్రామములోని పంచాయితీ ఆఫీసు వద్దనూ. 13½ బస్తాల ధాన్యమును 22–6–75 మధ్యాహ్నం 2–00 గంటలకు కందా కోడూరు గ్రామములో దేవాలయము వద్దనూ, మరియు ఈమడూడి గ్రామ మామిమక్తా 1974–75 సంవత్సరపు రావలసిన ధాన్యం మడుపు 40 బస్తాలు తే. 23–6–75 మధ్యాహ్నం 2.00 గంటలకు ఈమడూడి గ్రామములో రామాలయమువద్ద డిపార్టుమెంటు ఆఫీసు సమక్షములో అమ్మకము జరుగును. వేలంపాటలు పిల్చబడును. వేలంపాటలో పాల్గొనదలచిన వారు ప్రతము ధరావతుక్రింద కందా కోడూరు, ఈమడూడి గ్రామములో వి వారు రు. 300/- మూడువందల రూపాయిలనూ, ఈమడూడి గ్రామములో వి వారు ప్రతము ధరావతుక్రింద రు. 500/- అయిదు వందల రూపాయిలు వెలించి ఇదివరకే దేవస్థానము వారిచే ప్రకటించబడిన అమ్మకపు నోటీసు పంపిన వివరాల మేరకు వాడుకొనవలసినదిగా కోరబడుచున్నారు. వివరాల నోటీసులు పలయువారు పాట జేసికి పూర్వం బందరు ఇచ్చుపేటలోని దేవస్థానం ఆఫీసుకు వచ్చి సంప్రదించి పొందగోరబడ్డవి.

బందరు 13.6.75 } కాటూరి వెంకటేశ్వర్లు ఎగ్జిక్యూటివ్ ఆఫీసర్.

టెండరు ప్రకటన

గుడివాడ మునిసిపాలిటి

ఈ క్రింద తెలిపిన పనికి కమిషనరు అండ్ స్పెషల్ ఆఫీసరుగారిచే నిర్ణయింపబడిన తేదీలలో సీలువేసిన టెండర్లను తే. 23.6.75 సా. 4.00 గంటల వరకు స్వీకరించబడును. వచ్చిన టెండర్లు అదే రోజున సా. గంటలు 4.15 నిమిషములకు మునిసిపల్ ఆఫీసులో కమిషనరు అండ్ స్పెషల్ ఆఫీసరుగారిచేగాని వారి అనుమతి పొందిన వారిచేగాని హాజరు అయిన టెండరుదార్ల సమక్షములో తెరవబడును. ఏ కారణము చెప్పకుండా ఏ టెండరునైనను అంగీకరించుటకు లేక విరమించుటకు కౌన్సిల్ లేక కాంట్రాక్టు కమిటీవారికి సంపూర్ణ అధికారము కలదు. టెండరు ఫారములకు రూ 4.16 పైసలు తే. 17–6–75 లోపుల చెల్లించవలయును. వచ్చిన కొటేషనులు తిరిగి వ్రాయబడును. మరిన్ని వివరములు ఆఫీసు పనిచేయు వేళలో మునిసిపల్ ఇంజనీరు గారి ఆఫీసులో పొందవచ్చును.

పని పేరు: మునిసిపల్ ఆఫీసుకు ఆర్. సి.సి. సైపులు. కాంక్రీటు పైప్లు తయారుచేయుట.

పన్నుమీటు మొత్తం: రూ 8000/-
టెండరు డిపాజిట్టు: రూ 400/-

పని పూర్తిచేయు కాలము: 2 నెలలు

(సం) సి.యస్. రాజశేఖరన్, బి.ఎ.
కమిషనర్ మరియు స్పెషల్ ఆఫీసరు
గుడివాడ మునిసిపాలిటి.

పైవేటుగా వాడికండి

ఎస్. ఎస్. ఎల్. సి. పాసైనవారు మూడు పేటెంటులలోను, పి.యు.సి పాసైనవారు రెండు పేటెంటులలోను దిగువ వివరించిన విధంగా కోర్సు ఇటీవల ప్రారంభించబడినది.

(పియుసి అర్హత వారు బి. ఎ పరీక్షాన్తరం కోర్సు ఇటీవల ప్రారంభించబడినది)

హిందీ సర్టిఫికెట్ పరీక్షలకు పైన్సు మరియు వోషియాలజీలో ఎం. ఎ ఎక్స్ టర్నల్‌గా ఎగ్జామినేషన్ అయినవారు. దు. 2/–లు ఎం. ఓ. ద్వారా పంపి పాంఫ్లెట్టు పొందండి

NATIONAL INSTITUTE DHARWAR

డి విజయవాడ కోపరేటివ్ సెంట్రల్ స్టోర్సు లిమిటెడ్

నెం. జి. 2291 : విజయవాడ

1 విజయ కృష్ణ సూపర్ బజార్ పేరిట కొత్తగా పెట్టబోయే కిరాణా కొట్టులో పనిచేయుటకు. సెక్యూరిటీ డిపాజిట్‌గా రు. 1,000/- లు కట్టగల స్టోరుయోక్క వాల్యంటు సభ్యులు కావలెను. 4,000/- లకు ఎర్నెస్ట్ మనీ కాండీ ఇవ్వగలిగిన క్వాలిఫైడ్ హ్యాండ్సులు మంచి దరఖాస్తులు 22–6–75 లోగా కోరబడుచున్నవి.

2 సెల్లింగ్ కండిషన్‌లో వున్న ఒక టెంపో విక్రయానికి కొనుగోలు చేయుటకు సీలువేసిన టెండరు మేనేజింగ్ డైరెక్టరుకు 25–6–75 లోగా వచ్చేటట్లు ఎంపాలి.

ఇతర వివరములు 25–6–75 తేదీ లోపు కార్యాలయము పనిచేయు ఏ రోజునైనా పొందవచ్చును.

3. 1 15 మిట్టల్ వరకు రోలరులుగల కాటన్ మరియు బిరకాటన్ కలిపి నీనుల కొనుగోలు చేయుటానికి సీలువేసిన టెండరు మేనేజింగ్ డైరెక్టరుకు కోరబడుచున్నది.

సూపర్ బజారు పనిచేయు గంటలలో స్టాకులు పరిశీలించుకోవచ్చును.

మేనేజింగ్ డైరెక్టరు.

మొవ్వ పంచాయతి సమితి కార్యాలయము

టెండరు నోటీసు

మొవ్వ పంచాయతి సమితి అధ్వర్యమున కొమాడు గ్రామమునందు నడపబడు దుస్థుల తయారీ కేంద్రమునకు ఈ దిగువ నుదహరించిన సామానులు పరిపూర్ణ చేయుటకుగాను సీలు చేసిన 11–6–75 తేదీ సాయంత్రం 3–00 గంటలకు మొవ్వ కార్యాలయమునకు చేరవలయును. ఈ కార్యాలయమునకు సకాలములో అందిన సీలు చేసిన టెండర్లు అదేరోజు సాయంత్రం 4–00 గంటలకు మండలాభివృద్ధి అధికారిగారు గాని లేక వారిచే అనుమతి పొందినవారిచేగాని హాజరైన టెండరుదార్ల ఎదుట తెరువబడును.

క్ర. సం.	వస్తువుల వివరము	కావలసిన వస్తువుల సంఖ్య	పట్టులు చేయవలసిన తేదీ
1	పైలర్ మోటలు సింగరు మెర్సిడిస్ మిషను డోమెస్టిక్ వర్క్	6	11–6–75.
2	9" కత్తెలు	6	18–6–75.
3	అయిల్ క్యాను	6	19–6–75
4	కటింగు బల్లలు. 9' పొడు 48" పొడవు. 30" వెడల్పు	4	19–6–75.
5	స్టూలుబల్లలు. 24 అంగు. పొడు. 18"×12" సీటు సైజు.	6	19–8–75.

మండలాభివృద్ధి అధికారి,
మొవ్వ.

12–6–75

కంచికర్ల గ్రామ పంచాయతి

టెండరు నోటీసు

ఆర్.ఓ.సి. నెం. 193/75 A. తే 6–6–75

కృష్ణాజిల్లా నందిగామ తాలూకా కంచికర్ల గ్రామ పంచాయతీకి ఈ దిగువ మంజూరుచేసిన సామానులు పట్టులు చేయుటకుగాను తే. 21–6–75 న శనివారము సాయంత్రం 4.00 గంటలకు పంచాయితీ అధ్యక్షులు అనేసరు వారిచేగాని లేక వారి అనుమతి పొందిన వారిచేగాని సీలువేసిన టెండర్లు పంచాయితీ కార్యాలయములో స్వీకరించబడును. అదేరోజు సాయంత్రం 4.30 గంటలకు వారంతా టెండరుదార్ల సమక్షమున తెరవబడును. టెండరు షరతులు ఇతర వివరములు ఆఫీసు పనిచేయు వేళలందు తెలుసుకొనవచ్చును.

వ.నం.	వివరములు	ధరావత్తు
1.	1975–76 సంగుకు లైటింగు సామానులు ట్యూబులు 4–0 అ–100 2–0 అ–20 బంగాల్ లేక ఫిలిప్సు కంపెనీవి మాత్రమే	రు. 100/-
2.	రబ్బీస్ బండి పైపు ఉత్పత్తులు లేకు బండిలో పట్టులు చేయుట పొడు 6'–0 వె. 4–0 ఎత్తు ముందుభాగము 2'–3'అ. వెనుక భాగము 1'–6'అ.	రు. 150/-
3.	పబ్లిక్ వీధి బోరు (80 లీటర్లుగలది. పొ. 4'–3'అ. వె. 26 1/4" ఎత్తు 25" గేజి 16, ఎనామిల్ పెయింటు గలది.	రు. 50/-

కంచికర్ల
5–6–75

(సం) కె. వి. సుబ్బారావు బి.ఏ.
ఎగిజ్యూటివ్ ఆఫీసరు.

ఆంధ్రప్రదేశ్ ప్రభుత్వము

పబ్లిక్ వర్క్స్ డిపార్టుమెంట్, ప్రాజెక్టు విభాగం

ఆఫీస్ ఆఫ్ ది సూపరింటెండింగు ఇంజనీర్. పి. డబ్ల్యు. డి.
ఎస్. ఎస్. కెనాల్స్ సర్కిల్. టేకులపల్లి. ఖమ్మంజిలా

TENDER NOTICE No. 4/ SE(T)75–76 DATED : 10-6-1975
No. D/W/39/997 M Dt. 10-6-1975

దిగువ పేర్కొన్న పనికి సీలువేయబడిన టెండరు సూపరింటెండింగ్ ఇంజనీరు. పి. డబ్ల్యు. డి. వాగాడ్డవసాగర్ లెఫ్ట్ కెనాల్స్ సర్కిల్. టేకులపల్లి ఖమ్మంజిల్లా వారికి టేకులపల్లిలో గల ఆఫీసులో 15–7–1975 తేదీ మధ్యాహ్నం 3–00 గంటలవరకు రిజిస్టర్డు కంట్రాక్టర్లనుంచి సీలువేయబడిన టెండర్లు స్వీకరించబడును. తరిగి అదేరోజు సా॥ గం॥ 16–00 లకు టెండర్లు తెరవబడును.

క్ర. సం.	పని వివరము	సుమారు పని విలువ (లక్షలలో)	టెండర్ రకము	టెండర్ ఫారము ఇచ్చే తేదీ	టెండర్ స్వీకరించే తేదీ	పూర్తి చేయు గడువు	టెండర్ తెరిచే తేదీ మరియు టెండర్ స్వీకరించే సమయం
(1)	(2)	(3)	(4)	(5)	(6)	(7)	(8)
	కిట్‌కు మేజర్ కెనాలియొక్క ఎర్త్‌వర్కు ఎక్స్‌కావేషన్	రు.		రు.	రు.		
1.	మైలు 104/0 నుంచి మైలు 106/0 వరకు	14.72	L. S.	22 100/-	51.00 + 2.13 (S. T.)	18 నెలలు	క్లాసు II మరియు పైన
2.	మైలు 108/0 నుంచి మైలు 109/0 వరకు	11.82	L. S.	17,750/-	50.00 + 2.13 (S. T)	18 నెలలు	క్లాసు II మరియు పైన
3.	మైలు 108/0 నుంచి మైలు 110/0 వరకు	15.53	L. S.	21,300/-	50.00 + 2.13 (S. T.)	18 నెలలు	క్లాసు II మరియు పైన
4.	మైలు 110/0 నుంచి మైలు 110/1 వరకు	12.35	L. S.	18,550/-	50.00 + 2.13 (S. T.)	18 నెలలు	క్లాసు II మరియు పైన

టెండరు డాక్యుమెంట్లు వస్తుకి వాటి ఖరీదు పే ఆండ్ అక్కౌంట్సు ఆఫీసరు. నాగార్జునసాగర్ ప్రాజెక్టు. టేకులపల్లి (ఖమ్మం జిల్లా) పేర. స్టేట్ బ్యాంకు ఆఫ్ ఇండియా లేదా స్టేట్ బ్యాంకు ఆఫ్ హైదరాబాద్ పేర బ్యాంకు డ్రాఫ్టులో పనిదినాలు 1–7–75 వరకు అంగీకరించబడును. టెండరు డాక్యుమెంట్లు ఖరీదు అంగీకరణకాని దరఖాస్తులు లేదా 1–7–1975 సమ్మెట అందిన దరఖాస్తులు తిరస్కరించబడగలవు. టెండరు డాక్యుమెంట్లు 5–7–75 నుంచి 9–7–75 వరకు ఏ వర్కింగ్ రోజున అయినా. ఆఫీసు వేళలో వరవరాలు లభించగలవు. టెండరు డాక్యుమెంట్లు స్వయంగాగాని, లేదు అధికారం పొందిన ఏజెంట్ల ద్వారాగాని పొందవచ్చును. దరఖాస్తుదారులు తమ దరఖాస్తులో స్పష్టంగాకోరి టెండరు డాక్యుమెంట్లు అందుకోవాలి అలవ్యంగా అందినా సూపరింటెండింగ్ ఇంజనీరు, పి. డబ్ల్యు. డి. వాగాడ్డవసాగర్ లెఫ్ట్ కెనాల్ సర్కిల్. టేకులపల్లి వారు బాధ్యత వహించరు.

2) టెండరు డాక్యుమెంట్లు ఖరీదు ఏ పరిస్థితులలోను వాపసు ఇవ్వబడదు.

3) ఏ టెండరైనా లేక అన్ని టెండర్లను ఏ కారణం తెలపకనే తిరస్కరించే అధికారం సూపరింటెండింగ్ ఇంజనీరు. పి. డబ్ల్యు. డి. వాగాడ్డవసాగర్, లెఫ్ట్ కెనాల్ సర్కిల్. టేకులపల్లి వారికి కలదు.

4) చీఫ్ ఇంజనీరు. ఎస్.ఎస్. కెనాల్ సర్కిల్ వారివద్ద రు. 50,000 లంపసమ్ డిపాజిట్ చేసి, నిర్ణీత పారములో అవసరమైన హామీ ప్రాసిఇచ్చిన టెండరుదారు కన్సెంట్ రెజుకు (అంటే) పైన పేర్కొనబడిన ఇ.ఎం.డి. మొత్తంలో 2/3 వంతు సంపే అర్హత కలిగివుంటారు.

ఇ.ఎం.డి. పే ఆండ్ అక్కౌంట్సు ఆఫీసర్. నాగార్జునసాగర్ ప్రాజెక్టు టేకులపల్లి. (ఖమ్మం జిల్లా) పేర డిమాండ్ డ్రాఫ్టు రూపంలో చెల్లించబడెను.

(సం) టి. ఎ. గుప్త,
సూపరింటెండింగు ఇంజనీరు. పి. డబ్ల్యు. డి
ఎస్.ఎస్. కెనాల్స్ సర్కిల్. టేకులపల్లి

టేకులపల్లి.
తేదీ: 10–6–1975

గ్రామపంచాయితీ కార్యాలయం, పేల్పూరు, తణుకు తాలూకా

టెండరు నోటీసు

యీ పంచాయితీకి కావలసిన యీ క్రింది ఎలక్ట్రికల్ బల్బులు. ట్యూబులు నడుపుటకు గాను ఎగ్జిక్యూటివ్ ఆఫీసరుగారిచే గాని, వారిచే అనుమతి పొందిన మరియొకరిచే గాని తే 21–6–75 న వారాంతరాలు 3.30 గంటలకు పిలువబడిన టెండర్లు పనిచేయడి ఆఫీసులో 4.00 గంటలకు హాజరయిన టెండరుదార్ల సమక్షమున తెరవబడును. పనిచేయు పద్ధతులు ఈ ఆఫీసు పనివేళలలో తెలుసుకొనవచ్చును.

వ. నెం.	పట్టులు చేయవలసిన వివరము	పట్టులు చేయవలసిన మొత్తము
1.	ఎలక్ట్రికల్ ఫిలమెంటు బల్బులు 40 walts	250
2.	4' పోర్టు టెంపు ట్యూబులు 40 walts (philips or Crompton)	50
3.	4' పోర్టు టెంపు ట్యూబులు 20 walts Philips or Crompton)	10
4.	మెర్క్యురీ బల్బు 120 walts (Philips or Crompton)	1

(సం) కె. ఎస్. ఆర్. కె. వి. ప్రసాదరావు.
ఎగ్జిక్యూటివ్ ఆఫీసర్.
గ్రామ పంచాయితీ, పేల్పూరు (వి. గో. జిల్లా).

ఆంధ్రప్రదేశ్ స్టేట్ రోడ్ ట్రాన్స్‌పోర్టు కార్పొరేషన్

ఫారం S. T. U.

స్కీము నెం. 16/75

(ఆంధ్రప్రదేశ్ మోటారు వాహనముల రూల్సు 1964 యొక్క 315 వ రూలు)

పవర్డ్ వెహికిల్స్, యిన్‌క్లుడెడ్ మీద వ్యయములో మోటారుమీద కోర్టు ఆఫ్ అడ్జుడికేటరు నిర్ణయించుటకుగాను. రాష్ట్ర రవాణా సంస్థ ఒక పథకము తయారుచేయుట ప్రయోజనములో పొందిగిన పబ్లిక్ ప్రయోజనాల కొరకు షెడ్యూలు 1 లో తెలియపరచినట్టు ఏరియా/రూటులలో రాష్ట్ర రవాణా సర్వీసును అవసరమైనందున ఆంధ్రప్రదేశ్ స్టేట్ రోడ్ ట్రాన్స్‌పోర్టు కార్పొరేషన్ చే నడిపించేందుకు కార్పొరేషన్ అభిప్రాయపడుతున్నది.

మరియు అందుచేత ఈ అవసరముకొరకై దిగువ వివరించిన షెడ్యూలు II లో తెలియపర్చబడిన్నట్టు రాష్ట్ర రవాణా సంస్థ ఒక పథకాన్ని సిద్ధము చేసినది. అది పబ్లిక్‌కు తెలియపర్చుటకు మోటారు వాహనముల చట్టము 1939 యొక్క 68-సి సెక్షన్ క్రింద కోరబడిన విధంగా ఇక్కడ ప్రచురించబడినది.

షెడ్యూలు – I

పథకాన్నించిన స్కీముకు సంబంధించిన ఏరియా లేక రూటు

ఎ) విజ్గోండ–హుజూర్‌నగర్

షెడ్యూలు – II

1. రూటు (ఇయలదేడు కేంద్రాలు మరియు హెర్మినస్ మధ్యగల ముఖ్యమైన స్టేజీలు మరియు రూటు పొడవు)

విజ్గోండ–హుజూర్‌నగర్ వయా వజీనాగర్ క్యాంగూర్, ఎర్రకేలి, నార్కాపేట, దురాడ్పల్లి, సింగారెడ్డిపాలెం, గడ్డిపల్లి, పంగోడ్ మరియు గరిడిపల్లి (91 కి.మీ)

2. ఏరియా/(ఇయలదేడు కేంద్రాలు మరియు హెర్మినస్ మధ్యగల ముఖ్యమైన స్టేజీలు మరియు రూటు పొడవు)

—

3. ఎక్కణ సర్వీసులా లేక మినిసర్ సర్వీసులా లేక రెండూనా.

మినిసర్ సర్వీసు, స్టేజ్ కారేజి,

4. పూర్తిగా లేదా పాక్షికంగా గాని లేదా ఇతర వ్యక్తులుగాని మినహాయింపులతో రాష్ట్ర రవాణా సంస్థ ఎత్తి రూటులను నడపవలసిన కనీసపరిమితి గరిష్ట మరియు కనిష్ట వాహనముల సంఖ్య.

దిగువ తెలియపర్చబడిన నోటులో పేర్కొనబడిన మినహాయింపులతో ఉద్దేశించబడిన రూటులో పూర్తిగా లేక పాక్షికంగా ఓవర్ లాపింగ్ అయిన రూట్లలో స్టేజ్ కారేజి సర్వీస్ కలిగివున్న అట్టి ఇతర వ్యక్తులతో కలుపుకొని ఉద్దేశించబడిన రూటులో స్టేజ్ కారేజి సర్వీస్ కలిగివున్న ఇతర వ్యక్తులు పూర్తి మినహాయింపులతో దిగువ తెలియపర్చబడిన కనీస రౌండ్ ట్రిప్పులు నడుపుటకు పథకించబడినది.

ఎ) గరిష్ట సంఖ్య	6
బి) కనిష్ట సంఖ్య	2
సి) టైపు	
డి) కెపాసిటీ	

దిగువ తెలియపర్చబడిన నోటులో పేర్కొనబడిన మినహాయింపులతో ఉద్దేశించబడిన రూటులో పూర్తిగా లేక పాక్షికంగా ఓవర్ లాపింగ్ అయిన రూట్లలో స్టేజ్ కారేజి సర్వీస్ కలిగివున్న అట్టి ఇతర వ్యక్తులతో కలుపుకొని ఉద్దేశించబడిన రూటులో స్టేజ్ కారేజి సర్వీస్ కలిగివున్న ఇతర వ్యక్తులు పూర్తి మినహాయింపులతో దిగువ తెలియపర్చబడిన రౌండ్ ట్రిప్పులు నడుపుటకు పథకించబడినది.

గరిష్ట సంఖ్య	6
కనిష్ట సంఖ్య	2

6. ప్రత్యేక పండుగలలో వచ్చుపోకడానికి వీలుగాను. సర్వీసు నిర్వహణలో రిజర్వులో వుంచ పథకించబడిన స్టేజ్ కారేజీల సంఖ్య.

హైదరాబాదులో షెడ్యూలు సర్వీసులలో నిర్వహించుటకు కావలసిన మొత్తం స్టేజులో 12½% రిజర్వుగా వుంచబడును.

7. వాహనాలకు హాల్టింగ్, నిర్వహణ మరియు మరమ్మతులు చేయుటకు తగు ఎర్పాట్లు.

ప్రస్తుతంవున్న మరియు ఉద్దేశించబడిన ఎ. పి. ఎస్. ఆర్. టి. సి. డిపోలు హాల్టింగ్ నిర్వహణ మరియు వాహనాల మరమ్మత్తు సౌకర్యాలను సమకూర్చుతాయి.

8. ప్రయాణీకుల సౌకర్యానికి. సౌలభ్యానికి చేయవలసిన ఎర్పాట్లు.

ముఖ్యమైన బ్రాంచ్ కేంద్రాలవద్ద బస్ స్టేషన్లు మరియు దారి ప్రక్కన షెల్టర్లు నిర్మించాలని పథకించబడినది. దీనికి అవసరంగా వేసవికాలములో ముఖ్యమైన ప్రదేశాలలో మంచినీటి సౌకర్యాల ఎర్పాట్లు చేయుటానికి పథకించబడినది.

9. రూటులో సర్వీసులకు పథకించిన ప్రైంటేబుల్స్ ప్రతులను ప్రచురించ పథకించిన స్థానాలు మరియు హాల్టులకు చేయవలసిన ఎర్పాట్లు.

బస్ స్టేషను నిర్మించాలని పథకించిన అన్ని ప్రధాన బ్రాంచ్ కేంద్రాలవద్ద ప్రైంటేబుల్ బోర్డులు ప్రచురించబడతాయి.

10. ప్రయాణీకులు అడ్డంగా సామాగ్రి తీసుకు వెళ్ళడానికి అనుమతించాలని పథకించబడినదా.

ప్రయాణీకులకు మరియు వారి వస్తువులకు లగేజికి అనుగుణంగా వార్తాపత్రికల పార్సిళ్లు, వస్తువులు పెంటరాని పార్సిళ్లు మరియు పోస్టల్ మెయిల్ సంచులు అనుమతించబడతాయి.

11. రాష్ట్ర రవాణా సంస్థ నమ్మించాలని అభిప్రాయపడే ఇతర సమాచారమైనా

— — —

(సం) అజిత్ సింగ్,
హోదా : జనరల్ మేనేజర్.
ఆంధ్రప్రదేశ్ స్టేట్ రోడ్ ట్రాన్స్‌పోర్టు కార్పొరేషన్, (రాష్ట్ర రవాణా సంస్థ)

ముషీరాబాద్,
హైదరాబాద్.
ది. 17-5-1975.

ఇండియాకు సియోల్ పోటీలలో 12 పతకాలు

సియోల్, జూన్ 13— ఇక్కడ సియోల్ స్టేడియంలో జరుగుతున్న ఆసియా ద్వితీయ అమెచ్యూర్ అథెలెటిక్ ఛాంపియన్‌షిప్ పోటీలలో పన్నెండవ రోజు ఇండియా మరి నాల్గు పతకాలను గెల్చుకొన్నది.

సాధించిన నాల్గు పతకాలలో రెండు స్వర్ణ పతకాలు వున్నాయి. అయితే ట్రిపుల్ జంప్ జాతీయ రికార్డుతో పోటీలలో నాల్గవ స్థానానికి దిగజారిపోయింది. మహిళలకు జరిగిన 200 మీటర్ల పోటీలో పాల్గొనడానికి పేరులేకుండా పోయింది.

మూడవ రోజు గాలి చివర పతకాలలో మొత్తం ఇండియా 12 పతకాలను గెల్చుకొన్నది అందులో నాల్గు రజత పతకాలు, రెండు కాంస్య పతకాలు. అయితే స్వర్ణ పతకాలు వున్నాయి 1973లో మనిలాలో జరిగిన నాటి పోటీలలో ఇండియా నాల్గు స్వర్ణ పతకాలను మాత్రమే గెల్చుకున్నది.

శ్రీరామ్ సింగ్ 800 మీటర్ల పందెంలో స్వర్ణపతకం గెలుచుకొన్నాడు మొత్తం ఈ పోటీలో అయిన రెండు స్వర్ణ పతకాలను పొందినట్లయింది.

కెహార్ సింగ్ జరిగిన ఆసియా క్రీడలలో అయిన స్వర్ణపతకం గెల్చుకొన్నాడు.

మరొక భారతీయుడు ప్రభాకర్ ఈ పోటీలలో 5 మీటర్ల 45 సెంటీమీటర్ల రికార్డుతో కాంస్యపతకం గెల్చుకొన్నాడు.

మూడు వేల మీటర్ల దూరాన్ని 8 నిమిషాలు 48.6 సెకండ్లలో ఎగిగెత్తి శ్రీ సూర్య కిరణ్ స్వర్ణపతకం గెల్చుకొన్నాడు.

జపాన్ పేరు స్వర్ణ పతకాలు, 10 రజతం, 13 కాంస్యపతకాలు గెలుచుకొని ఇండియా 6 స్వర్ణ నాల్గు రజత 12 కాంస్యపతకాలు గెల్చుకొన్నది.

గోల్ఫ్‌లో జపాన్ ఆధిక్యత

పరుయామా జూన్ 13 — ఆసియా పసిఫిక్ నడుమ అమెచూర్ గోల్ఫ్ ఛాంపియన్‌షిప్ పోటీ రెండవ రౌండ్‌లో జూన్ 425 పాయింట్లతో ఆధిక్యత సంపాదించింది.

టోక్యో గోల్ఫ్ క్లబ్ మైదానంలో జరుగుతున్న ఈ పోటీలో 9 దేశాల నుంచి 36 మంది క్రీడాకారులు పాల్గొన్నారు.

ఉత్తమమైన నలుగురు క్రీడాకారులలో ముగ్గురు జపాన్ కలిపిన ప్రాతిపదికపై జపాన్ 425 (మొదటి లాగంలో 213 రెండవ లాగంలో 212) పాయింట్లు గెలుచుకొన్నది.

నిజాం గోల్డ్ కప్ ఫుట్‌బాల్ పోటీలు

హైదరాబాద్, జూన్ 13— విశ్వవిఖ్యాతమైన నిజాం గోల్డ్ కప్ ఫుట్‌బాల్ పోటీ ప్రారంభమయింది.

స్థానిక హైదరాబాద్ స్టేట్ బ్యాంకి జట్టుకు బొంబాయికి చెందిన మెదరి ఏయిన్ మిల్స్ జట్టుకు మధ్య జరిగిన పోటీ డ్రా అయింది. ఏ జట్టు కూడా గోల్ చేయలేదు.

వింబుల్డన్ పోటీలు

లండన్, జూన్ 13— వింబుల్డన్ టెన్నిస్ పోటీలకు కనీసం కంటికిగిండడానికి పతకం పేరు పట్టడానికు వ్యాపారేక్షత పెరిగి అవలంబిస్తున్న ప్రతి విధి విధానం ప్రకారం వ్యాపారాల మంత్రి దిప్పిన హెచ్‌లో పనిచేశారు అనంతరం అభిప్రాయాన్ని మార్చుకొన్నది.

విశాఖ సమీపంలో బస్సు ప్రమాదం: ఇద్దరి దుర్మరణం

("ఆంధ్రజ్యోతి" విలేకరి)

విశాఖపట్నం జూన్ 13— ఇక్కడికి 15 మైళ్ళ దూరంలో మూలకలపల్లి వద్ద ఉదయం ఒక ఆర్.టి.సి బస్సు బోల్తాపడ్డ ఒక ఆయిల్ టాంకరును ఢీకొనడంతో ఇద్దరు ప్రయాణీకులు అక్కడక్కడే మరణించారు. తొమ్మిది మంది గాయపడ్డారు. గాయపడిన వారిని ఇక్కడికి గీతం హాస్పటల్‌లో చేర్చారు. వారిలో ముగ్గురు పరిస్థితి ప్రమాదకరంగా వున్నట్లు తెలుస్తున్నది.

ఆర్. టి. సి బస్సు ఆ సమయంలో విశాఖపట్నం నుంచి శ్రీకాకుళం జిల్లాలోని పలాసకు వెళుతున్నది. బస్సు డ్రైవరుకు కూడా గాయాలు తగిలాయి. విశాఖ జిల్లాలో బస్సు రూట్లు జాతీయం చేసిన తర్వాత బస్సులు స్థానంలో ఆర్. టి. సి. బస్సులను ప్రవేశపెట్టిన తరువాత జరిగిన పెద్ద ప్రమాదం ఇది.

కొలచనకోట గ్రామ మునసబు హత్య

("ఆంధ్రజ్యోతి" విలేకరి)

ఒంగోలు, జూన్ 13— ఇక్కడికి 12 మైళ్ళలోని కొలచనకోట గ్రామ మునసబు శ్రీ గంటా బసవయ్యను ఎవరో హత్యచేసి శవాన్ని దాటిలో పడేశారు.

హతుడు తన గ్రామంలో ఈ నెల తొమ్మిదవ తేదీ నుంచి కనిపించకుండెను. ఒక రోజు తరువాత శవం మూడు రోజుల క్రిందట కనిపించింది. గుర్తుపట్టని శవం ఎవో బావిలో వున్నదని గ్రామస్థులు సాక్ష్యం చేయగా, పోలీసులు ఆ గ్రామానికి వెళ్ళి శవాన్ని బయటికి తీశారు.

ఆ తరువాత ఆ శవం తన భర్తదని శ్రీనివాసయ్య భార్య గుర్తు పట్టినట్టు వార్తలు తెలిసినట్లు గా యాలున్నాయి. పోలీసులు కేసును నమోదు చేశారు. తాలూకా సర్కిల్ ఇన్‌స్పెక్టర్ శ్రీ వి. మురళి వారితో ఈ కేసును ఒంగోలు సర్కిల్ ఇన్‌స్పెక్టరు శ్రీ టి. ధర్మయ్య దర్యాప్తు చేస్తున్నారు.

పాల్వంచ ధర్మల్ స్టేషన్ బాయిలర్‌లో నిప్పు: అయిదుగురికి గాయాలు

("ఆంధ్రజ్యోతి" విలేకరి)

కొత్తగూడెం, జూన్ 13— గత 4వ తేదీ ఉదయం 11 గంటలకు పాల్వంచ థర్మల్ సేవన్ బాయిలర్‌కు నిప్పు తగ్గుకొన్నట్టు మొన్న పాల్వంచ థర్మల్ స్టేషన్ నుంచి ఇక్కడి అగ్నిమాపకదళానికి అందిన సమాచారం వల్ల తెలుస్తున్నది.

వాస్తవానికి ఆ బాయిలర్ చిమ్నీగొట్టం నుంచి వచ్చినది మంటలుకాదని అయితే దాదాపు ఏ వగుళ్ళలో పేడకొట్టలోయిన దూడిన తొలగించడంతో ఈ పొగ వస్తుందని తెలిసాయి. పొగ రాకపోతే దాదాపు ఏ బాయిలర్ ఎగుళ్ళలో నీరు పోయినట్లు సేనదని అగ్నిమాపక దళం స్పష్టంగా అని చెప్పారు. ఇక్కడకు వచ్చారు.

పగుళ్ళలో నీరు పడినట్లు అయిన బాయిలర్ ఆరుగుంటున్నప్పుడు ద్వారా తరిచి దాని నుంచి చూస్తుండగా అయిన కరీంపై వేడిమనిపడి గాయపడడం జరిగింది. అగ్నిమాపకదళానికి చెందిన ఉద్యోగి రహమాన్ బుర్హాన్ కూడా తీవ్రంగా గాయపడ్డారు.

ఈ సంబంధంలో వివరి సేవన్ సూపర్వైజర్, ఫోర్‌మన్, డ్రైవరి అనబడేవారు కూడా స్వల్పంగా గాయపడ్డారు. తీవ్ర పరిస్థితిలో వున్న అనేకుడు ఇంజనీరు రహమాన్‌ఉల్లా ఖాన్‌ను చికిత్స నిమిత్తం కొత్తగూడెం ఆస్పత్రికి చేర్చారు.

కొత్త వేతనాలపట్ల అసంతృప్తి

నెల్లూరు జూన్ 13— ఆంధ్రప్రదేశ్ ఉపాధ్యాయ ఫెడరేషన్ అధ్యక్షుడు, శాసన మండలి సభ్యుడు శ్రీ మాదు బాలకృష్ణయ్య, కార్యదర్శి శ్రీ పింగళి రామకృష్ణయ్య, కరపుత్రయ్యలతో పేరు నాలను విడి ఇటీవల ప్రభుత్వం ప్రకటించిన కొత్త వేతనాలవల్ల అసంతృప్తి వ్యక్తం చేస్తూ ఒక ప్రకటన చేశారు. కనీస వేతనం 260 రూపాయలుగా వుండాలని, కొత్త వేతనాలను 1974 జనవరి మొదటి తేదీనుంచి అమలుపరచాలని, కనీస గరిష్ఠ వెయిటేజీలను 15 రూపాయలు 50 రూపాయలుగా నిర్ణయించి ప్రాథమిక వేతనం ప్రమాణంలో కాక కరపుత్రయ్యం కలిపి లెక్కించాలని ఈ విషయం తేలేలా చేయాలని ఆ ప్రకటనలో వారు విజ్ఞప్తి చేశారు.

సూర్యాపేటలో పిల్లల పార్కును ప్రారంభోత్సవం

సూర్యాపేట జూన్ 13— ఇటీవల నల్గొండ జిల్లా సూర్యాపేట లయన్స్ క్లబ్ ఆధ్వర్యాన ఏర్పాటైన పార్కు కార్యాలయానికి పట్టణ రాష్ట్ర అగ్నిమాపక శాఖల మంత్రి శ్రీ పి. పురుషోత్తం పిల్లల పార్కును ప్రారంభోత్సవం చేశారు.

శ్రీ రావుల్ల అప్పుకాంతారావు క్రీడా పరికరాలను బహుమతులు ఇచ్చారు.

కార్యక్రమానికి శ్రీ ఎల్. కృష్ణారావు సమావేశానికి అధ్యక్షత వహించారు. కార్యదర్శి శ్రీ ఎ.వి. రామయ్య స్వాగతం పలికారు.

తిరిగి జరిగిన జిల్లా కాంగ్రెస్ కమిటీ సమావేశాలకు ముఖ్యమంత్రి శ్రీ బెంగళరావు, శ్రీమతి కమల, శ్రీ పన్నవనేని వెంకటరావులను కూడా ఫొటోలో చూడవచ్చు.

అనంతపురం జిల్లాలో 37 బస్సు రూట్లు స్వాధీనం

— ఆర్.టి.సి. ఉన్నతాధికారి వెల్లడి

("ఆంధ్రజ్యోతి" విలేకరి)

అనంతపురం, జూన్ 13— రోడ్డు రవాణా సంస్థ డిప్యూటీ జనరల్ మేనేజరు శ్రీ ఎం. పి. అనంత ఇటీవల ఇక్కడ మాట్లాడుతూ మొత్తం రాష్ట్రంలో 51 కొత్త పథకాలను చేపట్టినట్లు తెలిపారు.

అనంతపురం జిల్లాలో కొత్తగా 37 బస్సు రూట్లను స్వాధీనం చేసుకొని కాడిస్తున్నట్లు, పెనుగొండ, దర్శపురం, రాయదుర్గ, కళ్యాణదుర్గం మొదలగు పట్టణాలకు ఏ సర్వీసులు జరిగేదనీ. ఇదివరకు తీసుకున్నట్లు ఇక్కడి ప్రజలకు ఇబ్బందులు కలిగిస్తున్నట్లు తెలిసి, ప్రజా పెద్ద పట్టణ కేంద్రాలకు ప్రయాణీకుల సౌకర్యార్థం బస్సులను ఏర్పాటు చేయడం జరుగుతుందని శ్రీ అనంత తెలియజేశారు.

ఇప్పటికే అనంతపురం జిల్లాలో మొత్తం 86 రూట్లను స్వాధీనం చేసుకొన్నామని, చిత్తూరులో 80, కడపలో 94, కర్నూలులో 64 రూట్లను తమ స్వాధీనమవి. మిగిలిన రూట్లను కూడా స్వాధీనం చేసుకోవడం జరుగుతుందని అయన వివరించారు.

ఎత్తికా విలేకరులు ప్రజల సౌకర్యాలను దృష్టిలో పెట్టుకొని వారి అవసరాలను దృష్టిలో పెట్టుకొని వారి దృష్టికి తీసుకువచ్చి మరింతగా తోడ్పడవలెనని శ్రీ అనంత కోరారు.

ఎత్తికా స్థిర డివిజనల్ మేనేజరు శ్రీ కె.వి.ఎస్. మూర్తి గుంటూరు మేనేజరు శ్రీ లక్ష్మణరావు కూడా పాల్గొన్నారు.

తిరుమలలో కుంభవృష్టి

("ఆంధ్రజ్యోతి" విలేకరి)

తిరుపతి, జూన్ 13— తిరుమలలో మొన్న రెండు గంటలపాటు విపరీతంగా కురిసిన భారీ వర్షంవల్ల అక్కడి రిజర్వాయరు నీటి మట్టం గణనీయంగా పెరిగింది. ఈ వర్షం వల్ల ఇప్పుడు తిరుమలలో నీటికొరత తీరినట్టే అని భావిస్తున్నారు.

అయితే తిరుపతి పట్టణంలో ఇంత వరకు అలాంటివర్షం పడకపోవడంవల్ల పట్టణవాసులు తాగడానికి మంచినీరు దొరకక ఇబ్బంది పడుతున్నారు.

రూయా ఆస్పత్రి నర్సు ఆత్మహత్య

స్థానిక రూయా ఆస్పత్రి నర్సు తీవ్రంగా మొన్న విషపూరితమైన మాత్ర మింగి మృతిచెందినట్లు తెలుస్తున్నది అని ఆత్మహత్య చేసుకోవడానికి గల కారణాలు తెలియలేదు.

పెదపల్లి ప్రాంతంలో పాదయాత్ర

పెద్దపల్లి, జూన్ 13— ముగ్గురు సభ్యులున్న జట్టు ఒకటి ఈ నెల 10వ తేదీ నుంచి పెద్దపల్లి డాక్టరేట్ గ్రామాలలో పాదయాత్ర చేసింది. ఈ జట్టు ఈనెల 16వ తేదీన ఇక్కడికి వచ్చి ఇక్కడ ఉండి వారాదయాత్ర పూర్తి అయింది.

ఈ జట్టు ఈనెల నాలుగవ తేదీన పెద్దపల్లికి వచ్చినప్పుడు జట్టు నాయకుడు శ్రీ సంకటి రామారావు రెవెన్యూ డివిజనల్ అధికారికి ఈ విషయం తెలియజేశారు.

ఈ జట్టు పోరుపల్లి, పెద్దపల్లి, ఇక్కడ పేట గ్రామాలలో ప్రజలు సముచితంగా స్వాగతం చెప్పారు.

మహబూబాబాద్ నగరానికి చెందిన భూదాన్ యజ్ఞం కార్యకర్త శ్రీ కె. శ్రీనివాసరావు పెద్దపల్లిలో ఈ జట్టును కలుసుకున్నారు. భూదానోద్యమంలో తన అనుభవాలను సమర్థంగా వివరించారు.

రడపటిలా గ్రామంలో దాంబుదాడిలో ఒకనికిగాయాలు

హైదరాబాద్, జూన్ 13— రడపటిల్లా గ్రామంలో పరువరాజు పేట గ్రామంలో గత ఎదవ రోజు మధ్యాహ్నం జరిగిన ఘర్షణపై వెంకటరామయ్య అనే వ్యక్తి దాంబు విసిరిన పరిణామంగా అనేక గాయాలు తగిలినట్లు పోలీసు వర్గాలు తెలియజేశారు. కేసు నమోదు చేసినట్లు పోలీసులు తెలిపారు.

పాగోడులో అగ్ని ప్రమాదం

పాగోడు జూన్ 13— కృష్ణాజిల్లా నందిగామ తాలూకా పాగోడులో పనిచేస్తున్న పేడ తాలూకా పాగోడులో పనిచేస్తున్న పేడ తయారీ కర్మాగారం పంపించిన అగ్ని ప్రమాదంలో 40 వారిండ్లు దగ్ధమైపోయాయి.

నీడు లేక అగ్నిమాపక శాఖ అందుబాటులో లేక ఎక్కువ స్థాయి నష్టం సంభవించినదని.

రాయలసీమలో శాశ్వత పథతి సంచార నేత్ర చికిత్సాలయం

అవసరమని శ్రీనరసప్ప విజ్ఞప్తి

("ఆంధ్రజ్యోతి" విలేకరి)

కర్నూలు, జూన్ 13— రాయలసీమ ప్రాంతంలో నేత్రవ్యాధులను నిర్మూలించడానికి శాశ్వత ఎత్తికల సంచార నేత్ర చికిత్సాలయం అవసరం అని రాయలసీమ డెవలప్‌మెంటు, ప్లానింగు కమిటీ అధ్యక్షుడు శ్రీ కె. వి. నరసప్ప ఇటీవల అన్నారు. అనంతపురం జిల్లా గుంతకల్ లయన్స్ క్లబ్ అధ్యక్షులు ఎన్నాటయి నేత్రచికిత్సాలయం ముగింపు సందర్భంలో శ్రీ కె. వి. నరసప్ప పై విధంగా అన్నారు.

డాక్టర్ హెలెన్ కెల్లర్ పథకం శ్రీ నరసప్ప ప్రారంభోత్సవం చేశారు. ఆ పథకం కింద చేపట్టిన రాయలసీమ రాయలసీమ నేత్ర కంటి ఆస్పత్రి నూరింటెండంట్ డాక్టరు పి. శివాంధ్రి, కర్నూలుకు చెందిన డాక్టరు కె. బాలకృష్ణమూర్తి, రాయదుర్గానికి చెందిన డాక్టరు డి. వి. రాధాకృష్ణమూర్తి, కర్నూలు వైద్యకళాశాల ఎత్తికల చికిత్సా విభాగం అధినేత డాక్టరు పి. కృష్ణమూర్తిగారిలను శ్రీ నరసప్ప కృతజ్ఞత చెప్పారు. చెం. ముక్కుగొంతు వ్యాధులకు చికిత్స చేయడానికి కూడా ఇటువంటి చికిత్సా కేంద్రాలను గ్రామాలలో ఎస్టాబ్లిష్ చేస్తే బాగుంటుందని శ్రీ నరసప్ప అన్నారు.

పథకంలో డాక్టర్లు పి. కృష్ణమూర్తి, రాధాకృష్ణ మూర్తి ప్రభృతులు నేత్ర వ్యాధులు—వాటి చికిత్సలను గురించి ప్రత్యేక వ్యాసాలు చదివారు.

నేత్ర చికిత్సా శిబిరంలో 2,000 మందికి పరీక్షచేసి, ఎద్దాలు లేకుండా, మందులు 200 మంది కళ్ళకు శస్త్రచికిత్స చేశారు.

కర్నూలు జనరల్ హాస్పిటల్ సూపరింటెండెంటు డాక్టరు హరిశ్చంద్ర ఈ శిబిరాన్ని సందర్శించింది. పనిచేశారు ఇచ్చారు.

పశు జలఆస్పత్రికి శంకుస్థాపన

కర్నూలు, జూన్ 13— గుంతకల్ పురపాలకసంఘం కేటాయించిన ఎకరం సంలో లయన్స్ క్లబ్ నిర్మించే పశువుల ఆస్పత్రికి రాయలసీమ డెవలప్‌మెంట్ ప్లానింగ్ కమిటీ అధ్యక్షుడు శ్రీ కె. వి. నరసప్ప శంకుస్థాపన చేశారు.

తాళ్ళపాలెంలో హరిజనుల భూములకు పట్టాలు

మంత్రి శ్రీ ఆనం వెంకటరెడ్డిచే

కావలి, జూన్ 13— కావలి పంచాయతీ సమితిలో తాళ్ళపాలెం గ్రామంలో హరిజనులు. ఏమిక దిన తరువాతి 14 మందికి మొత్తం 31 ఎకరాల వ్యవసాయ భూములకు పట్టాలు ఈనెల ఎదవ తేదీన చిన్న నీటిపారుదల శాఖామంత్రి శ్రీ ఆనం వెంకటరెడ్డి పంచి పెట్టారు.

జలదంకి గ్రామంలో

జలదంకి గ్రామంలో జరిగిన సభలో మంత్రి శ్రీ ఆనం వెంకటరెడ్డి ప్రసంగిస్తూ, పోలీసులు, గుండెపాలెంపంటి ప్రాంతాలు ప్రాముఖ్యాన్ని వివరించారు.

కావలి కాలువ నిర్మాణం పని త్వరగా పూర్తిచేయాలని పలువురు పేర్కొన్నారు. పట్టణ ప్రజలు అందరూ పాల్గొనాలని శ్రీ ఆనం వెంకటరెడ్డి పిలుపునిచ్చారు.

కావలిలో అంబేద్కర్ జయంతి ఉత్సవం

కావలి జూన్ 13— కావలిలో అంబేద్కర్ 84 వ జయంతి శ్రీ డి. ఆర్. ఓ. హైస్కూలు అధ్యక్షుడు ఈ నెల ఎనిమిదిన జరిగింది. తాలూకా పిడ్యూల్డ్ తరగతుల సంఘ కార్యదర్శి శ్రీ ఎం. పాపయ్య సభికులను స్వాగతం చెప్పారు. సర్వశ్రీ ఆర్. ఏకాంబరం, కె. చిన్నయ్య, ఎస్. వెంకయ్య, రత్నాబోవస్, తోవస్ ప్రసంగించారు. డాక్టరు అంబేద్కర్ ఏ తోపోడు అర్పించారు.

బుడనుగుంటలో వస్త్రాల పంపిణీ

బుడనుగుంట గ్రామంలో హరిజనులు ఇంకా వెనకబడి వరగలుకల్గి ఉండినట్టి మొత్తం 150 కుటుంబాల వారికి 120 మీటర్ల వస్త్రాలను మండల శ్రీ ఆనం వెంకటరెడ్డి పంచిపెట్టారు.

శ్రీ టి. నరసారెడ్డి సభకు అధ్యక్షత వహించారు. శాసనసభ్యులు శ్రీ కె. కొండప్ప నాయుడు, ఎంపీపీ అయ్యపు డ్రీ గ్రామసర్పంచ్ శ్రీ డి. వెంకటరెడ్డి ప్రసంగించారు. మండల గౌరవాధ్యక్షుడు శ్రీ ఆనం శేషారెడ్డి వందన సమర్పణ చేశారు.

ఈ గ్రామాలన్నింటిలో సమావేశాలు హాజరై మంత్రివర్యులు ప్రజలతో సంభాషణ చేస్తారు. రెవెన్యూ డివిజనల్ అధికారి శ్రీ ఎ. ప్రకాశరెడ్డి, ఎస్. ఇ. శ్రీ ఎ. వి. రెడ్డి, తహసీల్దారు శ్రీ నిహాచ్ రెడ్డి, ఎంపీడీవో శ్రీ ఎం. వి. ప్రసాదరావు మండల పెంట ఈ వ్యవహారాలలో పాల్గొన్నారు.

ఆంధ్రప్రదేశ్ ప్రభుత్వ ఆస్పత్రులలో అవకతవకలు

భారతీయ జనసంఘం రాష్ట్ర శాఖ హెచ్చరిక

("ఆంధ్రజ్యోతి" విలేకరి)

హైదరాబాద్, జూన్ 13— నల్గొండ పట్టణంలో గల ప్రభుత్వ ఆస్పత్రిలో జరుగుతున్న వ్యవహారాలను ప్రభుత్వం చక్కదిద్దకపోతే, స్థానిక ప్రజలు ఆందోళన ఉధృతంచేస్తారని భారతీయ జనసంఘం రాష్ట్రశాఖ మొన్న ఒక పత్రికా ప్రకటన చేసింది.

ఇటీవల విషాహారం తినడంవల్ల అస్వస్థులయిన రోగికి చికిత్సజరుగుతుండగా డ్యూటీ డాక్టరు పరారైనట్లు ఆరోపించారు. ఆస్పత్రిలో మందులు, సిరంజీలు, ఎ. పి. పి. మాత్రలు, గ్లూకోజ్ సీసాలు కూడా పుండవని ప్రకటనలో పేర్కొన్నారు.

వైద్య, ఆరోగ్య శాఖ మంత్రి శ్రీ కె. రాజమల్లు ఇంటిలో వివరాలు కూడా సమర్పించడం జరిగిందని ప్రకటనలో వారు వివరించారు.

ఏ. శ్రీరాములు హత్య

పోలీసు ప్రకటన వాస్తవం కాదని శ్రీ మాధవ్ ఖండన

హైదరాబాద్, జూన్ 13— గత మే 19 వ తేదీన ఆంధ్రప్రదేశ్ అనంతపురం జిల్లా పరిటాల శ్రీరాములు, ఆయన అమ్మమ్మ మరి ఇద్దరి మృతికి దారితీసినంతవ్యక్తులు రెండు ప్రత్యర్థి గ్రామాలవారు లేదా కొంతమంది పోలీసులు చేసిన ప్రకటన వాస్తవం పిడుగుపాటు. ప్రజల రాజకీయ సంఘం హైదరాబాద్ సిటీ యూనిట్ కన్వీనర్ శ్రీ మాధవ్ ఒక ప్రకటనలో పేర్కొన్నారు.

శ్రీరాములు, అతని తమ్ముడు, మరి కొంతమంది బస్సులో ఒక వివాహానికి వెళుతుండగా కొంతమంది దుండగులు బస్సును ఆపి వారిని హత్యచేసినట్లు శ్రీ మాధవ్ ఆరోపించారు.

నల్గొండ ప్రభుత్వ ఆస్పత్రిలో అవకతవకలు

భారతీయ జనసంఘం రాష్ట్రశాఖ హెచ్చరిక

("ఆంధ్రజ్యోతి" విలేకరి)

హైదరాబాద్, జూన్ 13— నల్గొండ పట్టణంలో గల ప్రభుత్వ ఆస్పత్రిలో జరుగుతున్న వ్యవహారాలను ప్రభుత్వం చక్కదిద్దకపోతే, స్థానిక ప్రజలు ఆందోళన ఉధృతంచేస్తారని భారతీయ జనసంఘం రాష్ట్రశాఖ మొన్న ఒక పత్రికా ప్రకటన చేసింది.

ఇటీవల విషాహారం తినడంవల్ల అస్వస్థులయిన రోగికి చికిత్సజరుగుతుండగా డ్యూటీ డాక్టరు పరారైనట్లు ఆరోపించారు. ఆస్పత్రిలో మందులు, సిరంజీలు, ఎ. పి. పి. మాత్రలు, గ్లూకోజ్ సీసాలు కూడా పుండవని ప్రకటనలో వారు ఆరోపించారు.

వైద్య, ఆరోగ్య శాఖ మంత్రి శ్రీ కె. రాజమల్లు ఇంటిలో వివరాలు కూడా సమర్పించడం జరిగిందని ప్రకటనలో వారు వివరించారు.

వాసవి

ఆంధ్రప్రదేశ్ స్టేట్ కన్‌స్ట్రక్షన్ కార్పొరేషన్ లిమిటెడ్,

(రాష్ట్ర ప్రభుత్వ సంస్థ)

రిజిస్టర్డు ఆఫీసు: 6-3-119, బేగంపేట,

హైదరాబాద్ – 500016.

నోటిఫికేషన్ నెం. 23/Adm. తేదీ: 3-6-1975

ఆంధ్రప్రదేశ్‌లోని కర్నూలు జిల్లాలో శ్రీశైలం హైడ్రో ఎలక్ట్రిక్ ప్రాజెక్టు పవర్ మెసనరీ పని చేయుటకు మాకు మెసన్లు, జవాలాలు, క్వారీ మనుషులు కావలెను. మేజర్ మెసనరీ డామ్ పని చేయుటకు ఈ పనివారికి బది చాలా మంచి అవకాశం. పని వచ్చే నాలుగేళ్ళు జరుగును. కార్మికులందు అన్ని సౌకర్యాలు సమకూర్చబడును.

ఆసక్తికల జాబ్-వర్కర్లు. పనివారు శ్రీశైలం డామ్ సైటవద్దవున్న మా జోనల్ ఇంజినీరును సాధ్యమైనంత త్వరలో కలుసుకొనవచ్చును. డామ్ సైట్ కర్నూలు టవున్‌నుంచి 192 కి.మీ. దూరంలో వున్నది. ఒంగోలు, గుంటూరునుంచి కూడా అంతే దూరము.

మేనేజింగ్ డైరెక్టర్.

ఆంధ్రప్రదేశ్ ప్రభుత్వము

ఎరువు సంపర్క శాఖ

రీటెండరు నోటీసు

కృష్ణాజిల్లా కేంద్రంలో వున్న మా ఎరువుల గోదాముకు 1975-76 సంవత్సరములో ఈ క్రింద పేర్కొనిన వాటిని సరఫరా చేయుటకు మీ వివరాలు పంపగలరు కోరబడుచున్నవి.

Sl No.	Name of the Item	Specification of quality and brand	Approximate quantity required
(1)	(2)	(3)	(4)
1.	Raw bone chips	Size 1"x2" moisture below 5% free from sinews	250 M. Tones
2.	Fennic oxide (Red)	Technical grade	3 M. Tones
3	Potassium Iodide	I. P.	700 Kgs
4.	Sodium carbonate	Technical	2 M, Tones
5.	Cobalt chloride	I. P	250 Kgs
6.	Manganese sulphate	Technical	1.5 M. Tones
7	Zinc sulphate	Technical	500 Kgs
8	Starch	Technical	2 M. Tones
9.	Common Salt (Powdered	—	130 M. Tones
10.	Copper sulphate	Technical	800 Kgs
11	Sodium Thiosulphate	—	2 M. Tones
12.	Calcium carbonate	Technical	100 M. Tones
13.	Laminated gunny bags	Size 36"x24"	400 Nos
14.	Jute gunny bags	Size 36"x24"	1000 Nos

పైన పేర్కొనబడిన వస్తువులు మరియు తేదీలు సవరించబడినవి. 6-16లు నగదు స్వయంగానైన మరియు పోస్టుద్వారానైన చేర్చుట. తే. 7-7-75 సాయంత్రం 5-00 గంటలలోగా ఈ ఆఫీసులో చేరునట్లు.

టెండర్లు తే. 7-7-75 సాయంత్రం 5-00 గంటలకు పిలువబడతాయి ఈ ఆఫీసు నందు పాల్గొనగలరు.

టెండరు ఫారములు ఎవి పరిస్థితిలోను మరొకరికి మార్చరాదు.

(సం) వి. నారాయణరావు,

డిప్యూటీ డైరెక్టరు, ఇంచార్జ్ కాపీ చెలామణి స్థానం.

కార్యదర్శి రమ. గవర్నమెంటు,

విజయవాడ-2 ఫోను నెం. 75-1.

693/Advt/70/75-76

శ్రీ అర్య వైశ్య సంఘము, తాడేపల్లిగూడెం

శ్రీ వాసవి కన్యకా పరమేశ్వరీదేవి వందవయవ ఆలయ నిర్మాణమునకు జరగవలసిన 18-6-1975 ఉదయం గం 10-30 కి. లకు

శ్రీ చక్కా అప్పారావు దంపతులు

కలశస్థాపన చేసెదరు. అర్యవైశ్య సంఘీయులు, పెద్దలు అందరూ ఇది అహ్వానముగా భావించి విచ్చేయు ప్రార్థన.

చలంపర్ల సున్నేశ్వరరావు,

ప్రధాన కార్యదర్శి.

ఆంధ్రప్రదేశ్‌లో ట్రాక్టర్ల కొనుగోలుకై ప్రపంచ బ్యాంకు ఋణాల మంజూరు

అఖరు తేదీ: 30-6-1975

ఈ ట్రాక్టర్లు పొందగోరువారు అనుసరించిన విధానములు. ట్రాక్టర్ల దరఖాస్తు. దరఖాస్తు ఫారము కలిపి అప్పాయింటిని పుస్తకాలు ఈ బ్యాంకుల ద్వారా మీ యావాయిల మీద్యమును కమ్మకొనుచున్నది ఈ బ్యాంకులను వారి వారి ప్రత్యేక తరుఖాలు వారములలో కలిపి ఈ ధరఖాస్తు ఫారము పంపుగామనుకు చిట్టచివరి గడువు ది 30-6-75. ఈ నిబంధనలము పొందగోరువారు ఈ బ్యాంకులను వెంటనే సంప్రదించాలి. అగ్రో ఇండస్ట్రీస్ కార్పొరేషన్ జిల్లా లైక రీజియల్ మేనేజర్లు కూడా వీటిని గురించి పూర్తి తెలుపగలరు.

ఋణాలు మంజూరుచేయు బ్యాంకుల పట్టిక

1. సహకార ప్రాథమిక అభివృద్ధి బ్యాంకులు
2. స్టేట్ బ్యాంక్ ఆఫ్ ఇండియా
3. స్టేట్ బ్యాంక్ ఆఫ్ హైదరాబాద్
4. సిండికేట్ బ్యాంక్
5. బ్యాంక్ ఆఫ్ ఇండియా
6. పెంజిలర్ బ్యాంక్ ఆఫ్ ఇండియా
7. బ్యాంక్ ఆఫ్ బరోడా
8. ఆంధ్రా బ్యాంక్
9. యునైటెడ్ కమర్షియల్ బ్యాంక్
10. యూనియన్ బ్యాంక్ ఆఫ్ ఇండియా
11. ఇండియన్ బ్యాంక్
12. ఇండియన్ ఓవర్సీస్ బ్యాంక్

మేనేజింగ్ డైరెక్టర్

ఆంధ్రప్రదేశ్ స్టేట్ అగ్రో ఇండస్ట్రీస్ కార్పొరేషన్ లిమిటెడ్

హైదరాబాద్-500004.

కేంద్రీయ సంస్కృత విద్యాపీఠం

తిరుపతి (ఆంధ్రప్రదేశ్)

(విద్యా మరియు సాంఘిక సంక్షేమ మంత్రిత్వశాఖ క్రింద భారత ప్రభుత్వ యూనివర్సిటీ హోదా కలదు)

1976-77 సంవత్సరమునకు విద్యాపీఠ యొక్క దిగువ పెర్కొనబడిన కోర్సులలో ప్రవేశమునకు దరఖాస్తులు కోరబడుచున్నవి. కోర్సు వ్యవధి పేర్కొనబడినది. పూర్తి వివరాలు ఫారములందు. 1.00 స్టాంపులతో పాటు 8"x4" సైజుకల్గిన పూర్తి చిరునామా కలిగిన కవరు పంపి పొందవచ్చును. పూర్తి చేయబడిన దరఖాస్తులు దిగువ పేర్కొనబడిన తేదీనాటికి లేదా అలస్యపు అందునట్లు పంపాలి.

1. వేదాంత మీమాంస, న్యాయ మరియు వ్యాకరణములలో శాస్త్రి పరీక్షకు సమానమైన విద్యా వారిధి కోర్సు రిపెర్సి (2 సంవత్సరములు కాలము)

అర్హతలు:- రాష్ట్రీయ సంస్కృత సంస్థ మండి లేక వారణాసేయ సంస్కృత విశ్వవిద్యాలయపు లేక కామేశ్వరసింగ్ దర్భంగా సంస్కృత విశ్వవిద్యాలయ యొక్క లేక గుర్తింపబడిన ఏ యూనివర్సిటీ నుండి అయినా వారి సమాన డిగ్రీ
స్కాలర్‌షిప్: రు 250/- నెలకు.

2. పి. హెచ్. డి కి సమానమైన వాక్పతి కోర్సు సంస్కృతంలో రిపెర్సి రెండు సంవత్సరముల కాలము)

అర్హతలు:- పంజాబ్ లేక హిమాచల్ క్లాసులో శిరోమణి ఆచార్య లేక సమానమైన పరీక్ష యందు లేదా సంస్కృతం లేక ఇతర సంస్కృత యూనివర్సిటీలు లేక ఉత్కళ సంస్కృత సమితి యొక్క మధ్యమ లేదా సమానమైన పరీక్ష పాసైనవారు
స్కాలర్‌షిప్: రు. 60/- నెలకు

3. యం ఎకు సమానమైన వేదాంతంలో ఆచార్య (రెండు సంవత్సరముల కాలము)

అర్హతలు: రాష్ట్రీయ సంస్కృత సంస్థాన్ య

శ్రీ కొండపల్లి తాతిరెడ్డి మహిళా కళాశాల

గుడివాడ (కృష్ణాజిల్లా)

1975-76 విద్యా సంవత్సరమునకు కాలేజీ

సోమవారం 30 వ తేదీ జూన్ 1975 న తెరువబడును.

మొదటి సంవత్సరము ని ఎ. ఎస్సీ. మరియు డిగ్రీ (తెలుగు మీడియం) తర్గి కొర్సులకును. మొదటి సంవత్సరము ఇంటర్మీడియట్ (తెలుగు మరియు ఇంగ్లీషు మీడియం) కోర్సులకు చదువు ఏర్పాట్లు వసతిగృహములు ప్రవేశింపబడిన చోటి నుండి ఎవరో అందరి వలె స్త్రీవిద్యార్థులకు చేయబడ్డు పంపబడును.

అప్లికేషను ఫారములు (ప్రాస్పెక్టస్‌లను వగైరా రు. 3/- చెల్లించి ఉచితపద్ధతిను అడిగినను ఫారములు రూపేణా పంపబడినచో రు. 3.50 మనియార్డరుద్వారా స్త్రీవిద్యార్థినికి చెల్లించి పొందవచ్చును.

అన్ని ఆధునిక వసతులతో హాస్టలు వసతికలదు.

Padma S Kamtammai,
ప్రిన్సిపాల్.

రవి ఆదర్శ విద్యా నిలయం

రాజేంద్రనగర్, గుడివాడ, (కృష్ణా జిల్లా)

ఇంగ్లీషు & తెలుగు మీడియం కాన్వెంటు

పునఃప్రారంభము — 11—6—1975 నుండి

1. తరగతులు :- నర్సరీ నుండి మెట్రిక్ వరకు and ఇంటర్మీడియట్ (ఎయిడెడు)
2. అనుభవజ్ఞులైన ఉపాధ్యాయులచే విద్యాబోధన.
3. పర్సెంటు లక్షణములు దాన్యము నుండి విద్యార్థులలో అలవర్చుట.
4. హాస్టలు & రిక్షా వసతుల కలదు
5. ఆటలు, సాంస్కృతికము ఉపాధ్యాయుల పర్యవేక్షణ క్రింద విద్యార్థుల ఎలా తరగతుల నిర్వహణము.

ప్రత్యేకం : ఇప్పటి వరకు మా పాఠశాలలో కిషణ పొందిన ఇంగ్లీషు మీడియం ఇంటర్మీడియట్, and మెట్రిక్ విద్యార్థులు మాదికి మాదు శాతము ఉత్తీర్ణులు.

ప్రత్యేక గమనిక : విద్యాభిలాషులైన తల్లిదండ్రులు మా పాఠశాలలో వసిచేయు సమయములో వారికి సు పరిచయ విద్యార్థుల విద్యార్థులు, క్రమశిక్షణను ఎడిగిచి అలవరుచుచున్నాము.

నూతనముగా చేరదలచిన విద్యార్థుల నుండి ది. 15-6-1975 వరకు మాత్రమే ప్రవేశ దరఖాస్తులు స్వీకరింపబడును.

వ్యవస్థాపకులు :- వల్లూరిపల్లి రామమోహనరావు,
ప్రధానులు :- A. పార్థసారథి M.Sc.,

ఆంధ్రప్రదేశ్‌లోని 33 కేంద్రములలో మొదటి రోజున రు. **2,39,400/-**లు వసూలు చేసి నూతన రికార్డు సృష్టించిన బ్లాక్ & వైట్ చిత్రం!

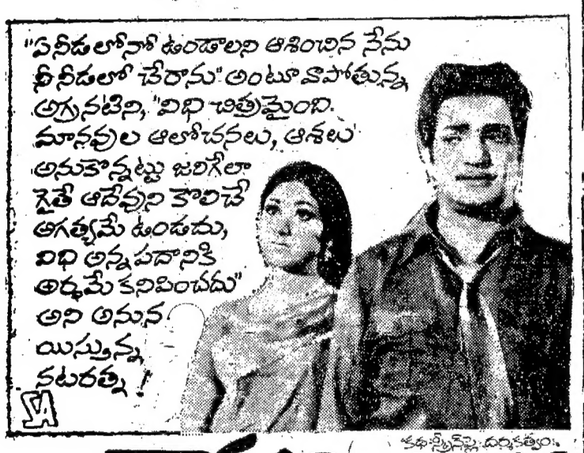

రాముని (రాజేశ్వరీ పైనార్టు మించిన **రాముడు**

కథ-స్క్రీన్‌ప్లే-దర్శకత్వం: ఎమ్.ఎస్.గోపీనాథ్
నిర్మాతలు: యన్.భక్తవత్సలం, ఎమ్.ఎస్.గోపీనాథ్
శ్రీధరిలిస్

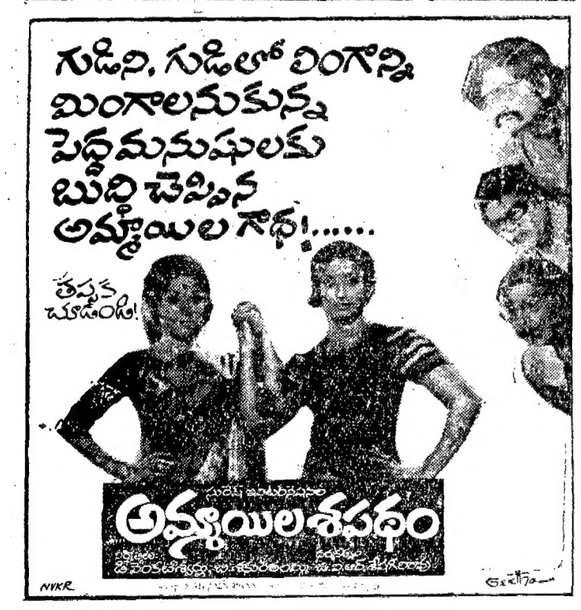

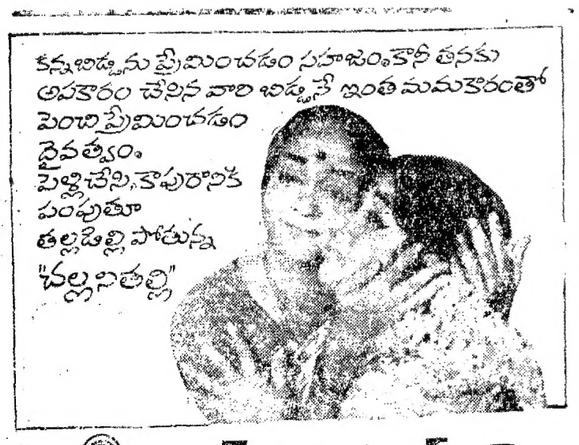

లలితామూవీస్ వారి **చల్లనితల్లి**

దర్శకత్వం: టి.ఆచార్యచంద్రప్రసాద్ కథ: కె.ఎస్.రామిరెడ్డి
పాటలు: అన్నపూర్ణా పిక్చర్స్

శ్రీకారవాణి

ఆదివారం, జూన్ 15

విజయవాడ

ఉ॥ 7.15 అమరవాణి. 7.30 దైవసేవలు, 7.35 ప్రబోధం. 7.45 హిందీ పాఠం, 8.10 పద్యాలు, ఉ॥ 11.41 చిత్రతరంగిణి 12.00 రస్తుపండితోలు. 12.41 కార్మికుల కార్యక్రమం. 1.30 చిత్రతరంగిణి. 1.30 రంగవల్లి: స్త్రీల కార్యక్రమం. 1.10 కి కబుర్లు: కథ. 3.00 హైదరాబాదు వార్తలు. సా॥ 5.10 హైదరాబాదు వార్తలు. 6.20 కబుర్లు. 6.30 యువవాణి 7.00 రసమాధురి. 7.15 పాటలు. 7.41 పురాణ కాలక్షేపము. 8.05 చిత్రతరంగిణి 8.14 సమస్యాపూరణం. 8.30 దాసవాణి గేయాలు. 9.15 లలితసంగీతం 9.30 ఎవరికివారే యమునాతీరే సంక్షిప్త శబ్ద చిత్రం.

హైదరాబాదు—ఎ

ఉ॥ 7.15 విజయవాణి. 7.30 సుప్రభాతం. 7.45 ఎనిమిదవాణి. 8.20 కి కబుర్లు: గ్రామం. 9.30 మరుగున పడిన రాజులు. మ॥ 12.40 కార్మికుల కార్యక్రమం. 1.10 చిత్రసీమ. 1.30 రంగవల్లి. 2.10 దాసవాణి. 3.00 అమరగీత్స: గుళపాటి నాటికకు తెలుగు సినిమా. సా॥ 5.31 కి ఎ. ఎస్. రావు: గ్రామం. 6.30 గ్రామసీమలు. 6.55 మాటామంతి. 7.15 ఇదు సంగతి. 7.45 ఈ మామవు పాట: 8.00 వాగ్గేయకారుడు. 8.15 పదాన సంగీతం. 9.30 దాసవాణి గేయాలు. 8.45 లలిత సంగీతం 9.15 భూదానోద్యమం: ఉమ్మెత్తల కేశవరావు. ఎ. రామచంద్రమూర్తి గార్లతో పరిచయం. 1.31 విజయవాడ వార్తలు.

అమెరికా, రష్యాల సంయుక్త రోదసీ పరిశోధనలు

కేప్‌కెనావరల్, జూన్ 14— అమెరికా, రష్యాలు సంయుక్త రంగాన్వేషణలో భాగంగా ఎయిర్‌లాక్ ప్రయోగానికి సిద్ధమయ్యాయి. అంతరిక్ష ప్రయోగ కేంద్రంలో నిర్వహించే ప్రయోగ విన్యాసాలకు నిర్వహణ సిద్ధంగా వున్నట్లు ప్రకటించారు.

ఈ ప్రయోగం జూలై 15వ తేదీన జరుగుతుంది.

ప్రయోగ పరిశీలనకు వచ్చేలింతదాకా అధికారులు మిగిలిన అంశాలు ఈ క్రియం జరిగింది. వివిధ రోదసి ప్రయోగ కేంద్రాలు ఈ పరిశీలనలు జరిపాయి.

రోదసి నౌకలో వయోజించే సోయుజ్ యాత్రికుల స్థానంలో వీరు ఈ పరికరంలో అన్ని పరికరాలు ఏర్పరిచిన విధానాలపై అధికారులు తర్పులు జరిపారు.

కృత్రిమ వర్షాలకై తమిళనాడు కృషి

మద్రాసు, జూన్ 13— రెండు హర్షిత పరిస్థితి ప్రాంతాలలో వచ్చే నెలలో కృత్రిమంగా వర్షాలు కురిపించడానికి తమిళనాడు ప్రభుత్వం ప్రయత్నాలు జరపనున్నది. ఈ విషయమంగా మద్రాసు నగరానికి మంచి నీరు సరఫరాలో నష్టాలు అధికమవుతున్నాయి.

కృత్రిమ వర్షాల నిర్మాణం విషయమై పక్క అమెరికన్ కంపెనీతో ఒప్పందం జరిగిన విషయ వివరాలు శాసన కార్యదర్శి శ్రీ పొర్కలింగం పత్రికలకు తెలియజేశారు.

విపణి వీథి

బంగారం, వెండి ధరలు

మద్రాసు, జూన్ 13—

బంగారం స్టాండర్డు పదిగ్రాములు	164.00
వెండి కిలో	1160.00
" పదిగ్రాములు	11.[illegible]

బొంబాయి, జూన్ 13—

బంగారం స్టాండర్డు	648.00
వెండి (.999)	1,136.00
(.916)	1,129.05

అపరాలు

విజయవాడ, జూన్ 13—

మినుములు క్వింటాల్	246.00
పెసలు	245.00
నెగనాలు	192.00
కందులు	146.00
ఉలవలు	330.00

బెల్లం

అనకాపల్లిలో ఒకటవ రకం	210.00
మూడవ రకం	190.00
పిఠాపురంలో ఒకటవ రకం	220.00
మూడవ రకం	180.00

ధాన్యం

అప్పన్న	114.00
మహూరి	126.00

నూనెలు

వేరుసెనగ నూనె	780.00
కొబ్బరినూనె ఉత్పత్తి	—
నువ్వులనూనె (పది కిలోలు)	—

కరీంనగర్ జూనియర్ కాలేజీ మైదానములో క్రిక్కిరిసిన ప్రేక్షకులకు ప్రదర్శించబడుచున్నది

గ్రేట్ ఓరియంటల్ సర్కస్

రోజూ 2 ఆటలు సా॥ గం. 6-30 రాత్రి గం. 9-30

ప్రతి ఆదివారం మ॥ గం 3-30 లకు మ్యాట్నీ కూడా కలదు.

ప్రపంచ ప్రఖ్యాతి పొందిన 150 మంది స్త్రీ, పురుష కళాకారులు, 9 ఏనుగులు, 40 సింహాలు, పెద్దపులులు, ఆఫ్రికన్ జీబ్రాలు, ఒంటెలు, గుర్రాలు, ఎలుగుబంట్లు వగైరా వగైరా వాల్గొనుచున్న యీ సర్కస్ యివ్వటి వరకు విచ్చేసిన సర్కసులలో కెల్లా బ్రహ్మాండమైనది.

ప్రవేశపు రేట్లు : స్పెషల్ క్లాసు రు. 4/-, ఫస్టు క్లాసు రు. 4/-, సెకండ్ క్లాసు రు. 2-50, గ్యాలరీ రు. 1-50

పది సంవత్సరముల లోపు పిల్లలకు స్పెషల్ క్లాసు రు. 4/-, ఫస్టు క్లాసు రు. 3/-, సెకండ్ క్లాసు రు. 1-50. గ్యాలరీ రు. 1/-

స్పెషల్, 1 వ తరగతి టిక్కెట్లు రోజూ ఉదయం 8 00 నుండి 11-00 గం. వరకు అడ్వాన్సుగా అమ్మబడును

మాంటిసోరి విద్యాలయం

విజయవాడ — 10

జూనియర్, సీనియర్ మెట్రిక్యులేషన్, 10వ తరగతి ప్రైవేటు అభ్యర్థులకు అనుభవజ్ఞులగు ఉపాధ్యాయుల శిక్షణ. తరగతులు 12-6-75న ప్రారంభం.

వీణ మృదంగం గాత్రం, స్కిప్పింగ్ పెయింటింగ్, డ్రాయింగ్ టైలరింగ్, డ్రెస్ మేకింగ్, గృహాలంకరణందు శిక్షణ

ఇంకా వివరాలు విద్యాలయం నుండి పొందవచ్చును

కరస్పాండెంట్.

ప్రకటన

ఆటో ఇగ్నిషన్ ప్రైవేట్ లిమిటెడ్

ఫరీదాబాద్

["ఆటోలెక్" ఇగ్నిషన్ కాయిల్స్ వోల్టేజి రెగ్యులేటర్లు, సోలినాయిడ్ స్విచ్‌లు, హారన్లు వగైరాల తయారిదారులు—]

వారు

మెస్సర్స్ రాయల్ ఏజెన్సీస్ (రిజిష్టర్డు)

15-1-503/A/6 అశోక్ మార్కెట్, [ఆటో డివిజన్]

ఫీల్‌ఖానా, హైదరాబాద్ - 12.

ఫోను : 41846

వారిని

ఆంధ్రప్రదేశ్ రాష్ట్రమునకు వారి డిస్ట్రిబ్యూటర్లుగా నియమించినారని తెలియపర్చుటకు సంతసించుచున్నారు

"ఆటోలెక్" విద్యుచ్ఛక్తి విభాగాలు ఈ క్రిందివాటిపై పూర్తిగా పరికరాలు అయివున్నవి

బజాజ్, ఎపిఐ	అయిడియల్ జావా
స్కూటర్స్ ఇండియా	హిందూస్తాన్
ఎన్‌ఫీల్డు ఇండియా	మోటార్సు

మరియు డి.జి.ఎస్. & డి. సెట్ కంట్రాక్టుపై వున్నవి

BREEZE

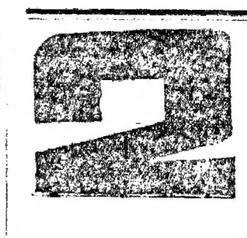

శతదినోత్సవాలు, రజతోత్సవాలు జరుపుకొని, మళ్ళీ విడుదలయి ఆంధ్ర ప్రేక్షకులకు ఆనందాన్నిస్తున్న చక్కని కుటుంబ చిత్రం!

కృష్ణ సమర్పణలో జయప్రద విక్టర్స్

పండంటి కాపురం

నిర్మాత: జి.హనుమంతరావు దర్శకత్వం: మీలక్ష్మీదీపక్ సంగీతం: కోదండపాణి ఛాయాగ్రహణం: వి.యస్.ఆర్.స్వామి W.A.C.A.

15—6—75 నుండి తాడికొండ — శ్రీ మల్లేశ్వర టాకీసులో

Printed & Published by K. L. N. Prasad at Andhra Printers, Lab. Vijayawada.
Editor : Narla Venkateswara Rao. Resident Editor : Nandury Ramamohana Rao.